

Manual da Avaliação Prática do Enade

Guia para estudantes concluintes dos cursos de
licenciatura da Universidade Federal de Rondonópolis

Cursos de Licenciatura da UFR

A Avaliação da Prática (AP) do Enade é aplicada aos estudantes concluintes dos seguintes **cursos de licenciatura** da Universidade Federal de Rondonópolis:

Ciências Biológicas

Formação de professores para o ensino de Biologia

História

Formação de professores para o ensino de História

Letras - Língua Portuguesa

Formação de professores para o ensino de Português

Pedagogia

Formação de professores para a Educação Infantil e Anos Iniciais

Geografia

Formação de professores para o ensino de Geografia

Letras - Língua e Literaturas de Língua Inglesa

Formação de professores para o ensino de Inglês

Matemática

Formação de professores para o ensino de Matemática

O que é a Avaliação da Prática do Enade?

A Avaliação da Prática do Enade das Licenciaturas tem como objetivo principal, avaliar de forma diagnóstica os conhecimentos, competências e habilidades práticas desenvolvidas durante a graduação.

É componente obrigatório para regularidade no Enade 2025.

A Avaliação da Prática destina-se aos estudantes dos cursos de licenciatura que estejam realizando, ou venham a iniciar, a regência de classe na Educação Básica no âmbito do estágio supervisionado obrigatório, no período entre agosto de 2025 e julho de 2026.

REGISTRAÇÃO:

Portaria Normativa Inep nº 359/2025 ;
Portaria MEC nº 610/2024 ;
EDITAL Nº 94, DE 18 DE JULHO DE 2025.

Quando Realizar a Avaliação da Prática?

Um estudante de cursos de licenciatura é considerado habilitado para a Avaliação Prática (AP) do ENADE quando, durante o período definido para inscrições dessa modalidade:

- Estiver realizando, ou
- Iniciar a regência de classe na educação básica, como parte do estágio supervisionado obrigatório, dentro do período estipulado no edital — normalmente até o final de julho do ano da edição

A inscrição na AP deve ser feita uma única vez por curso, mesmo que o(a) estudante participe de mais de um período de regência.

Fique atento aos editais específicos do Enade e aos informes da Coordenação de Curso, pois eles detalharão o momento em que você será considerado habilitado.

IDENTIFICAÇÃO E HABILITAÇÃO

O estudante é identificado pela instituição como habilitado para:

- Avaliação Teórica (AT), ou
- Avaliação da Prática (AP), ou
- Ambas.

CADASTRO E ACESSO AO SISTEMA ENADE

O estudante deve acessar o Sistema Enade, realizar seu cadastro e preencher o Questionário do Estudante (QE).

AVALIAÇÃO DA PRÁTICA (AP)

Participação em regência de classe durante o estágio supervisionado obrigatório, entre agosto de 2025 e julho de 2026.

Como é Realizada a Avaliação da Prática

A Avaliação da Prática será realizada em **momentos sucessivos**, seguindo uma sequência específica por meio do Sistema Enade.

Sequência de Realização

1º Estudante → 2º Supervisor de Estágio → 3º Orientador de Estágio

Sistema Utilizado

Todos os instrumentos serão disponibilizados por meio do Sistema Enade, onde cada participante preencherá seu respectivo formulário.

Link: <<https://enade.inep.gov.br/enade/#!/index>>

Responsabilidade Individual

Cada respondente é individualmente responsável pelo preenchimento, sendo indevida a interferência de terceiros nas respostas.

Capacitação Obrigatória:

Orientadores e supervisores devem realizar a capacitação *online* antes das atividades da AP, disponibilizada pelo Inep.

Estrutura da Avaliação Prática

A avaliação será composta pelo preenchimento de três instrumentos:

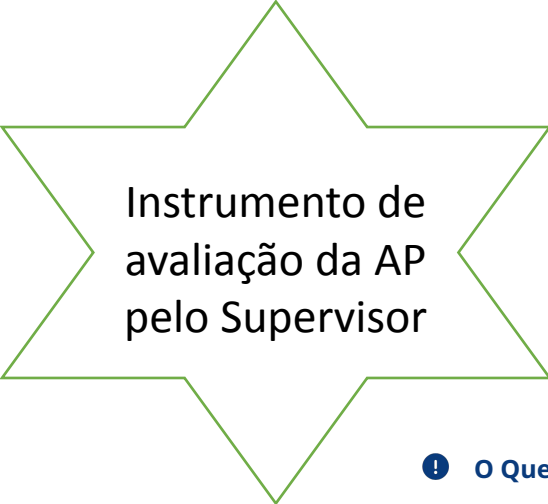

Instrumento de
avaliação da AP
pelo Supervisor

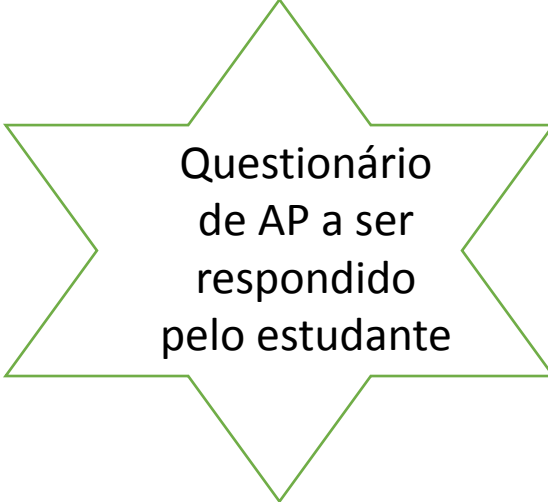

Questionário
de AP a ser
respondido
pelo estudante

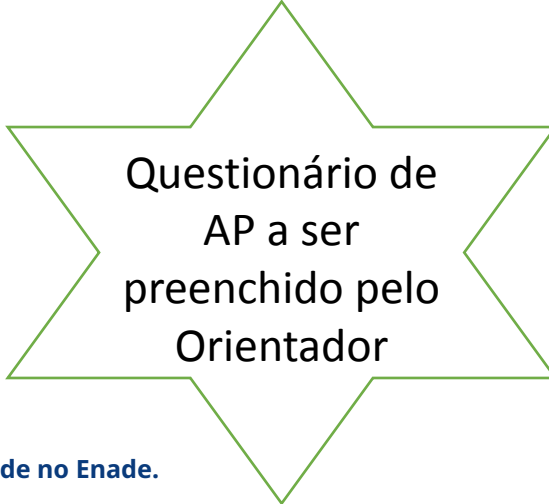

Questionário de
AP a ser
preenchido pelo
Orientador

! O Questionário do Estudante é obrigatório para sua regularidade no Enade.

Questionário de AP do Estudante

O Questionário de Avaliação da Prática do Estudante é um instrumento **obrigatório** que avalia seus conhecimentos, competências e habilidades práticas.

📅 Quando é aplicado?

Durante os estágios supervisionados obrigatórios previstos nas diretrizes curriculares.

✅ Importância

Configura sua efetiva participação na Avaliação da Prática e é verificado para atribuição de regularidade no Enade.

! Este questionário é de caráter **obrigatório** para todos os estudantes de licenciatura.

AVALIAÇÃO GERAL DO ESTÁGIO SUPERVISIONADO III – REGÊNCIA

Realizada pelo(a) professor(a) supervisor(a) do Campo de Estágio

Identificação do(a) estagiário(a)
Estagiário(a):
Curso: Licenciatura em Letras/Português
Semestre/Ano:

Identificação da Unidade de Estágio
Coordenação Regional de Ensino:
Escola:
Professor(a) supervisor(a):

Conceitos de avaliação do(a) estagiário(a):
CT = Concordo totalmente
CP = Concordo parcialmente
DP = Discordo parcialmente
DT = Discordo totalmente

PARTE 1		CT	CP	DP	DT
1	O/A Estagiário/a cumpriu a carga horária estabelecida.				
2	O/A Estagiário/a manteve conduta adequada às normas estabelecidas pela unidade de ensino.				
3	O/A Estagiário/a demonstrou iniciativa quando solicitado em algum auxílio pelo professor.				
4	O/A Estagiário/a manteve relação cordial e respeitosa em relação aos estudantes da escola.				
5	O/A Estagiário/a foi pontual no cumprimento de sua atividade de regência.				
6	O/A Estagiário/a demonstrou postura ética diante das situações-problema apresentadas.				

PARTE 2		CT	CP	DP	DT
1	O/A Estagiário/a realizou a regência do tema indicado.				
2	O/A Estagiário/a cumpriu durante a regência as atividades planejadas.				
3	O/A Estagiário/a abordou de forma criativa o conteúdo durante a regência.				
4	O/A Estagiário/a abordou de forma eficiente o conteúdo durante a regência.				
5	O/A Estagiário/a relacionou o conteúdo ministrado à prática cotidiana.				

Passos Detalhados para o Estudante

Como estudante, você deve seguir estes passos específicos para realizar a **Avaliação da Prática** :

1 Alinhar com o Supervisor

O estudante deverá, em articulação com o supervisor de estágio, definir uma data específica para a realização de uma aula de regência, a qual será objeto de avaliação pelo próprio supervisor.

2 Preencher o Questionário

O estudante deverá preencher, com antecedência mínima de 10 dias corridos em relação à data da aula que será avaliada, o formulário intitulado Questionário de AP do Estudante, disponível no Sistema Enade.

3 Elaborar o Plano de Aula

Preencha o plano da aula que será avaliada pelo supervisor, conforme os campos disponibilizados no Sistema Enade.

4 Ministrando a Aula

Ministre a aula com duração mínima de 1 hora-aula e entregue uma cópia do plano de aula ao supervisor antes do início.

Relatar as atividades desenvolvidas no estágio supervisionado, incluindo as ações de observação e regência de aulas realizadas no período, bem como registrar sua percepção sobre a experiência de estágio e suas perspectivas profissionais; e

Preencher o plano da aula que será objeto de avaliação pelo supervisor de estágio, conforme os campos e orientações disponibilizados no Sistema Enade.

Instrumento de AP pelo Supervisor de Estágio

O Instrumento de Avaliação da Prática pelo Supervisor de Estágio é preenchido pelo profissional que **supervisiona sua atuação** durante o estágio:

Ele avalia sua atuação durante a regência de classe de uma aula observada;

Também coleta informações sobre as características e condições de trabalho do docente;

E, por fim, avalia aspectos da supervisão do estágio.

Seu papel como estudante

Garanta que seu supervisor tenha as informações necessárias e esteja ciente da importância deste instrumento para sua avaliação no Enade.

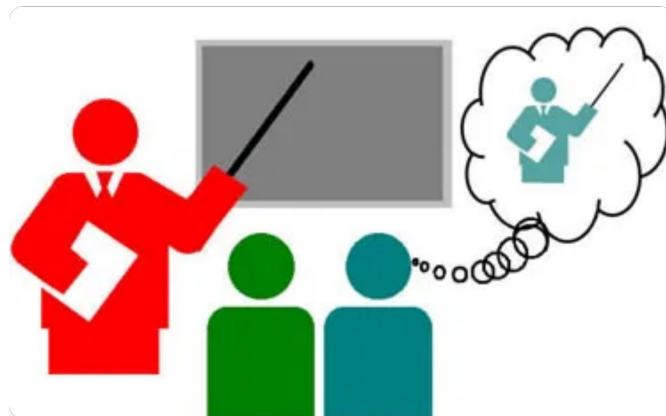

Questionário de AP pelo Orientador de Estágio

O Questionário de Avaliação da Prática pelo Orientador de Estágio é preenchido pelo **professor da universidade** que orienta seu estágio.

O que é avaliado?

- Contribuições do estágio para seu percurso formativo;
- Condições de acompanhamento do estágio supervisionado;
- Relação entre teoria e prática na sua formação.

Mantenha uma comunicação clara com seu orientador sobre o desenvolvimento do seu estágio e certifique-se de que ele compreende a importância deste questionário para sua avaliação.

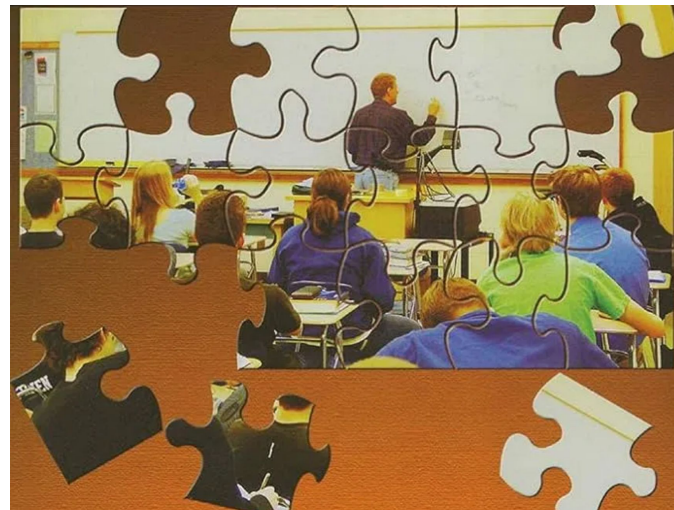

Atividades do Orientador de Estágio

O orientador de estágio da IES tem papel fundamental na **avaliação contextual** do processo formativo do estudante.

Atividades do Estudante

Avaliar as atividades de estágio realizadas pelo estudante, incluindo:

- Observações e regências realizadas;
- Desenvolvimento de competências práticas;
- Integração teoria-prática.

Contribuições Formativas

- Avaliar as contribuições do estágio para o percurso formativo do estudante e seu desenvolvimento profissional.

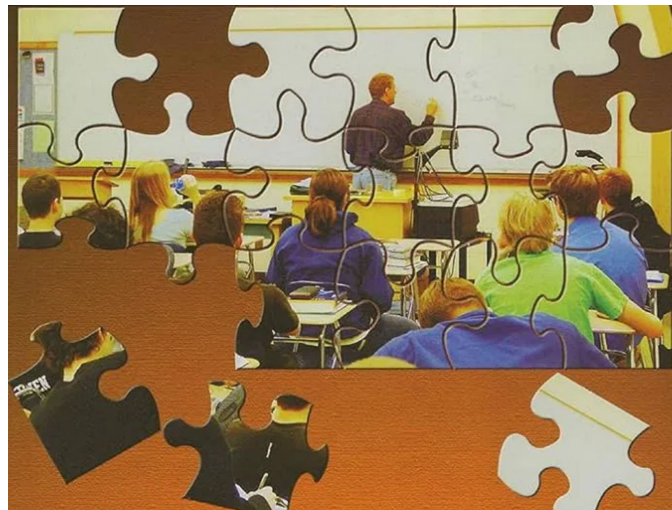

Preenchimento após conclusão do Instrumento pelo Supervisor

Do cronograma da Avaliação Prática

1º período de AP: segundo semestre de 2025.

AÇÃO	RESPONSÁVEL	PERÍODO	LOÇAL DA AÇÃO
V - Preenchimento do Questionário de AP pelo Estudante	Estudante	4 de agosto a 28 de novembro de 2025	Sistema Enade
VIII - Preenchimento do Instrumento de AP pelo Supervisor de estágio	Supervisor de Estágio	11 de agosto a 05 de dezembro de 2025	Sistema Enade
IX- Preenchimento do Questionário de AP pelo Orientador de Estágio	Orientador de Estágio	11 de agosto a 12 de dezembro de 2025	Sistema Enade
XI - Divulgação da relação de estudantes em situação regular na AP do Enade 2025 - 1º período	Inep	13 de janeiro de 2026	Sistema Enade

1º passo: acessar ao sistema Enade por meio do link disponível.

2º passo: entrar no sistema Enade, conforme indicado na imagem.

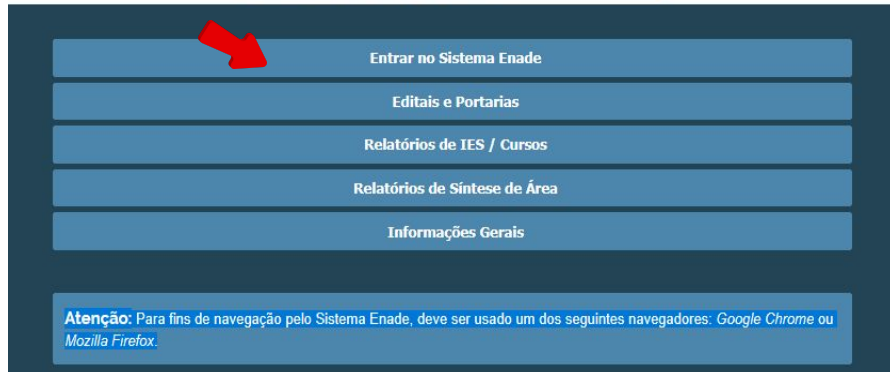

3º passo: acessar como estudante.

Acesso ao Enade pelo GOV.BR

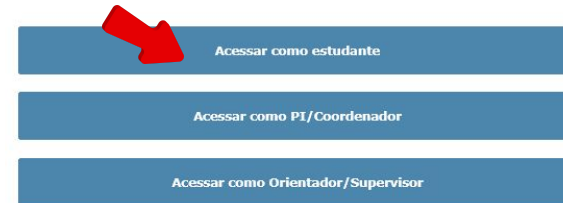

Copyright MEC - INEP - Instituto Nacional de Estudos e Pesquisas Educacionais Anísio Teixeira

Fechar

4º passo: Acessar via gov.br e inserir o CPF e senha:

4º passo Localizar o quadro da Avaliação da Prática:

No menu lateral esquerdo da tela, clique em "Ambiente do Estudante" e role até o final para localizar o quadro "Avaliação da Prática". Esse quadro apresenta informações sobre o curso e a escola onde está realizando o estágio. Clique no botão indicado para ser direcionado à página do Questionário da Avaliação da Prática.

Curso	Escola de Educação Básica	Acessar Questionário

Passo 5º Navegar pelo Ambiente do Questionário da Avaliação da Prática:

No ambiente, localize o menu no canto lateral esquerdo. Esse menu contém o Questionário da Avaliação da Prática dividido em dois blocos: “Contextual Estudante” e “Avaliação Prática”.

Passo 6º Preencher o bloco Contextual do(a) Estudante:

Acesse o bloco “Contextual Estudante”. Responda as questões desse bloco e clique em "Enviar".

Importante: Responda todas as questões antes de enviar o bloco.

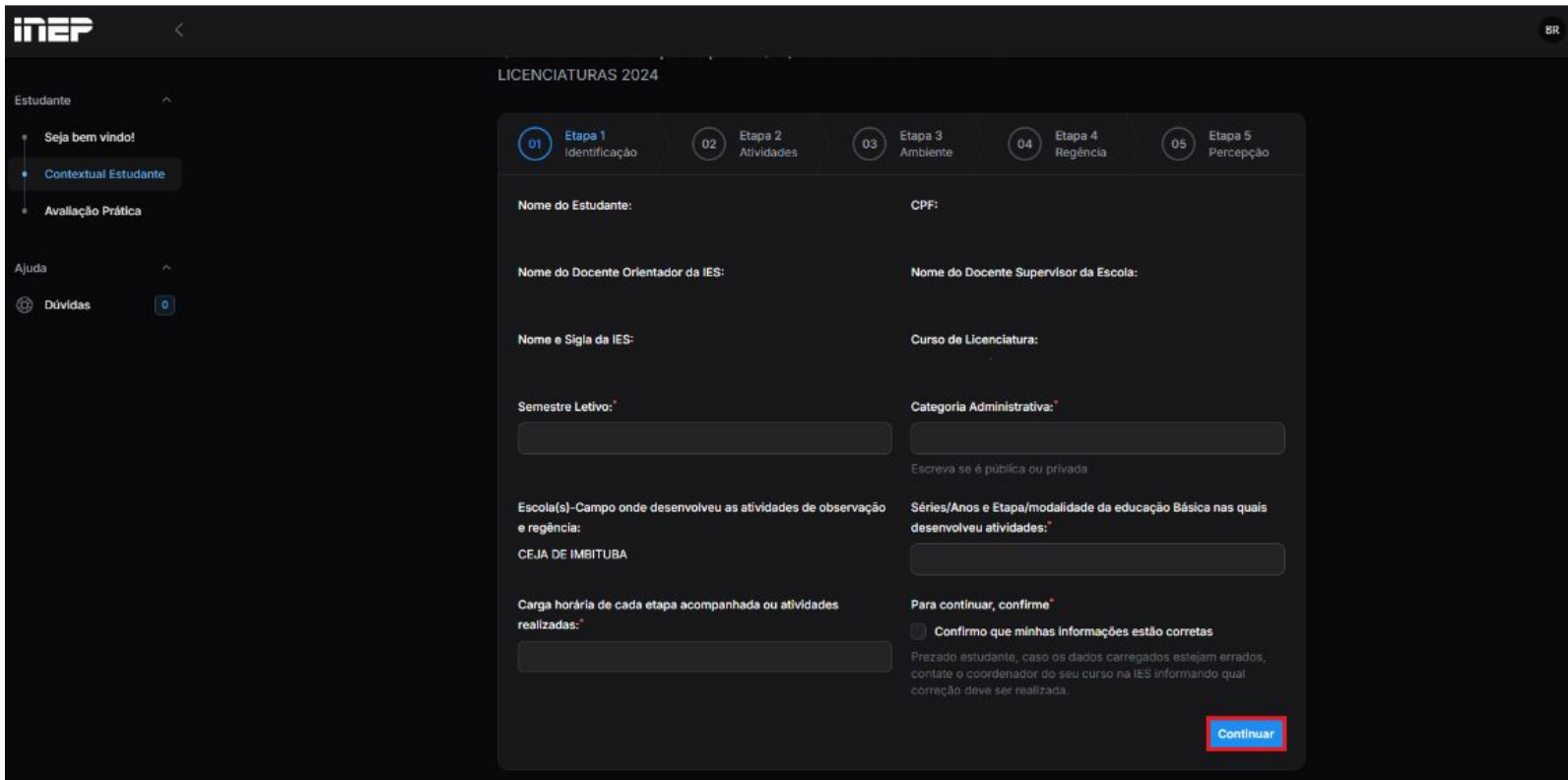

inep LICENCIATURAS 2024 BR

Estudante

- Seja bem vindo!
- Contextual Estudante
- Avaliação Prática

Ajuda

- Dúvidas 0

01 Etapa 1 Identificação 02 Etapa 2 Atividades 03 Etapa 3 Ambiente 04 Etapa 4 Regência 05 Etapa 5 Percepção

Nome do Estudante: CPF:

Nome do Docente Orientador da IES: Nome do Docente Supervisor da Escola:

Nome e Sigla da IES: Curso de Licenciatura:

Semestre Letivo: Categoria Administrativa:

Escola(s)-Campo onde desenvolveu as atividades de observação e regência: Séries/Anos e Etapa/modalidade da educação Básica nas quais desenvolveu atividades:

Carga horária de cada etapa acompanhada ou atividades realizadas: Para continuar, confirme

Confirmo que minhas informações estão corretas

Prezado estudante, caso os dados carregados estejam errados, contate o coordenador do seu curso na IES informando qual correção deve ser realizada.

Continuar

Passo 7º Preencher o bloco Avaliação da Prática:

Acesse o bloco "Avaliação Prática". Preencha as informações do Plano de Aula que será observado por seu supervisor e clique em "Enviar". Importante: Preencha todos os campos antes de enviar o bloco.

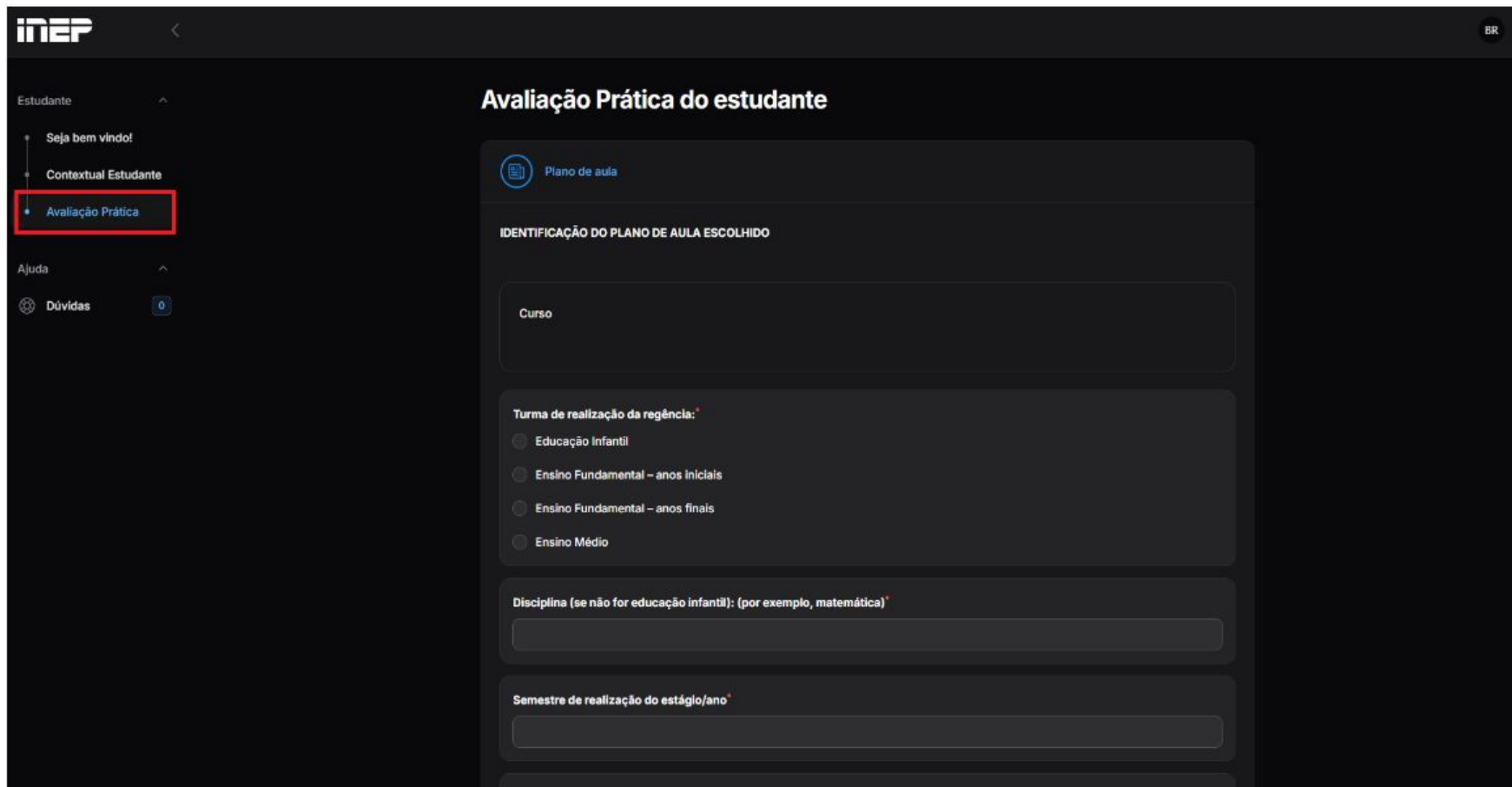

Passo 8º Fazer download dos blocos do Questionário da Avaliação da Prática já enviados:

Ao responder e enviar cada bloco do Questionário da Avaliação da Prática, o botão correspondente no menu será desabilitado, e um arquivo PDF referente ao "Contextual Estudante" e à "Avaliação Prática" será gerado para download.

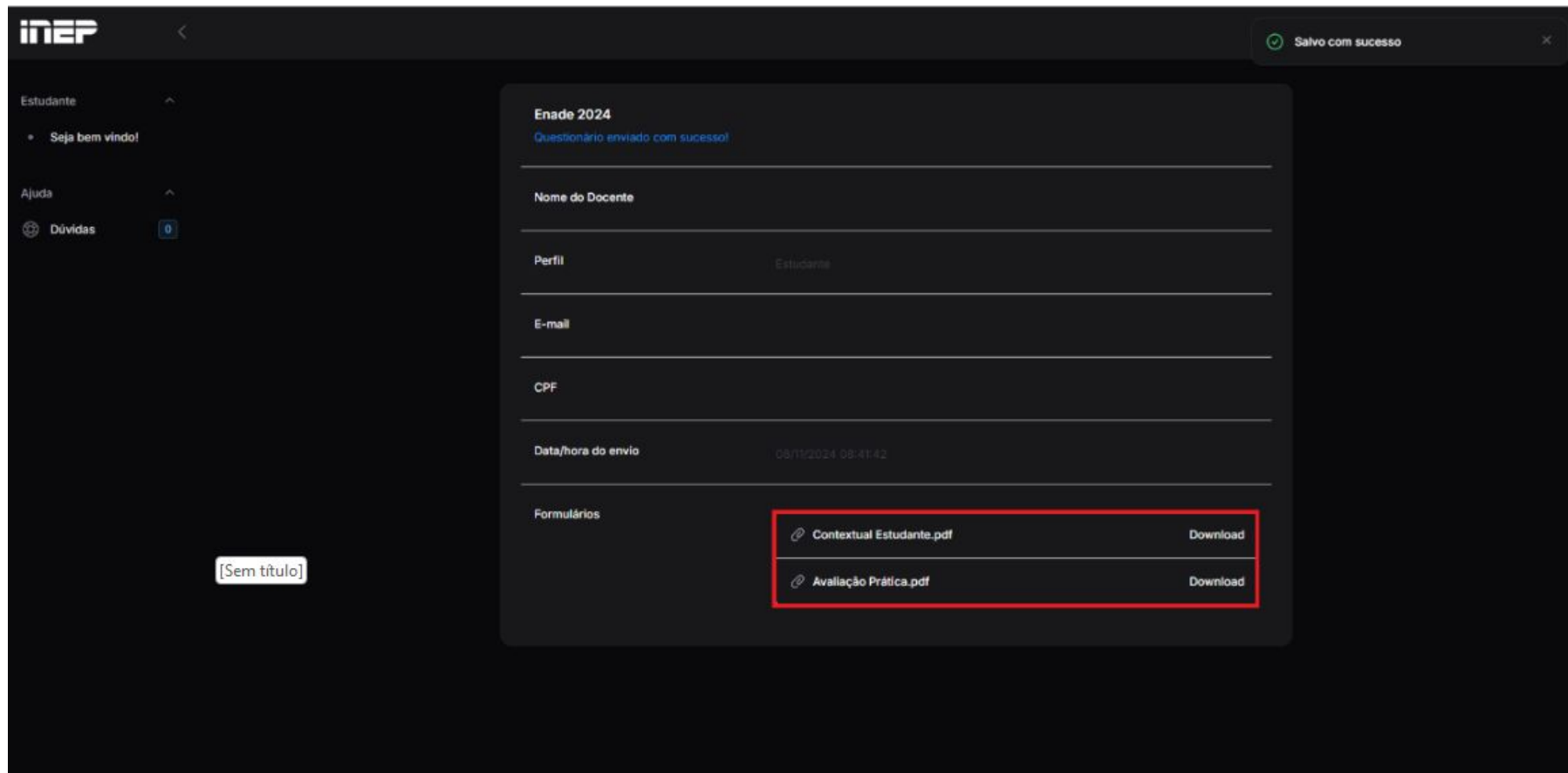

O que é a Situação Regular?

- ✓ **Definição:** Condição do estudante que cumpriu todas as obrigações previstas para a Avaliação da Prática do Enade Licenciaturas 2025.
- ✓ **Requisito principal:** Preenchimento do Questionário da AP do estudante dentro do prazo estabelecido.
- ✓ **Importância:** A situação regular é componente curricular obrigatório e requisito essencial para a colação de grau.
- ✓ **Verificação:** A situação regular é atestada por meio de relatório específico disponibilizado pelo Inep no Sistema Enade.

O estudante que não preencher o Questionário da AP até o final do prazo definido para o período de avaliação no qual estiver inscrito deverá permanecer em situação irregular e ser inscrito novamente pelo coordenador de curso quando for realizar o próximo estágio supervisionado obrigatório que contemple regência de classe.

Obrigações dos estudantes

Certificar-se de que preenche todos os requisitos exigidos para a participação no Exame.

Certificar-se de todas as informações e regras constantes neste Edital e das demais orientações que estarão disponíveis no endereço oficial.

Guardar sua senha de acesso do GOV.BR para acesso ao Sistema Enade.

Realizar todas as atividades descritas no item 9 deste Edital, atribuídas ao estudante:

- Preencher o cadastro no Sistema Enade dentro do prazo estabelecido;
- Realizar as atividades preparatórias conforme cronograma;
- Comparecer ao local de prova no dia e horário determinados;
- Preencher o Questionário do Estudante no prazo estipulado.

Dicas para uma boa Avaliação Prática

Siga este passo a passo para se preparar e realizar a **Avaliação da Prática** com sucesso:

1 Atenção ao Edital

Fique atento aos editais específicos do Enade que detalharão quando você será considerado habilitado.

2 Dedicção aos Estágios

Dedique-se aos estágios supervisionados, pois é nesse ambiente que suas competências serão avaliadas.

3 Comunicação Ativa

Mantenha comunicação com seu Supervisor e Orientador de Estágio sobre a importância da avaliação.

4 Preenchimento do Questionário

Preencha o Questionário de AP do Estudante com atenção, pois ele é obrigatório para sua regularidade.

Dúvidas e Contato

-- -- Canais de Atendimento

E-mail

Recredenciamento.proplad@ufr.edu.br

Telefone

(66) 3410-4108

PROPLAD

Bloco Administrativo

Site

www.ufr.edu.br

Lembre-se!

A Avaliação da Prática é uma oportunidade para você demonstrar o aprendizado e as habilidades adquiridas ao longo do seu curso de licenciatura. Prepare-se e boa sorte!