

UNIVERSIDADE FEDERAL DE RONDONÓPOLIS
PRÓ-REITORIA DE PLANEJAMENTO E ADMINISTRAÇÃO
DIRETORIA DE PLANEJAMENTO

Bem-Vindos à
UNIVERSIDADE FEDERAL DE
RONDONÓPOLIS

RELATÓRIO INDIVIDUAL DA AUTOAVALIAÇÃO
LEVANTAMENTO DE GOVERNANÇA, SUSTENTABILIDADE E GESTÃO DA UFR
ANO DE 2024

APRESENTAÇÃO

O Tribunal de Contas da União (TCU) tem um papel central na promoção e fiscalização da governança e da gestão pública no Brasil. Ele atua tanto avaliando como orientando os órgãos e entidades da administração pública federal sobre boas práticas.

No Referencial Básico de Governança do TCU, o órgão conceitua a Governança como sendo “ o conjunto de mecanismos de liderança, estratégia e controle postos em prática para avaliar, direcionar e monitorar a atuação da gestão, com o objetivo de conduzir políticas públicas e prestar serviços de interesse da sociedade.”

Direcionado pelo conceito, a Governança é de responsabilidade dos dirigentes da alta cúpula da organização, perpassando por toda a estrutura institucional, auxiliando no bom desempenho da gestão.

E, no intuito de conhecer a situação da governança no setor público, o TCU, periodicamente, vem realizando levantamentos, para que as organizações adotem boas práticas de Governança e, conseqüentemente, melhorem a sua gestão.

Desse modo, o levantamento realizado pelo TCU em 2024, a UFR em sua autoavaliação informou as suas práticas de Gestão relacionadas aos indicadores envolvendo a Gestão Pública, a Gestão de Pessoas, a Tecnologia da Informação e Segurança da Informação, a Gestão de Contratações, a Governança Pública Organizacional, a Gestão Orçamentária e Sustentabilidade Social e Ambiental.

Cumpre salientar que o resultados obtidos do levantamento, pelo TCU, neste documento, estarão pormenorizados, em gráficos, onde são evidenciados os agregadores que vão compor a mensuração dos indicadores.

DIMENSÕES DO LEVANTAMENTO DE GOVERNANÇA, SUSTENTABILIDADE E GESTÃO DA UFR

LEGENDA	TEMA	INDICADOR- SIGLA DO INDICADOR	AGREGADORES QUE FORMAM O INDICADOR
<p>ESG: Ambiental, Social e Governança; Lid: Liderança; Estr: Estratégia; Cont: Controle; iGovPub: Índice de Governança Pública Organizacional; iGest: Índice de Gestão Pública; iGovPessoas: Índice de Governança e Gestão de Pessoas; GovernancaPessoas: Índice de Governança de Pessoas; iGestPessoas: Índice de Gestão de Pessoas; iGovTI: Índice de Governança e Gestão de Tecnologia da Informação e de Segurança da Informação; iGestTI: Índice de Gestão de Tecnologia da Informação e da Segurança da Informação; iGovContratações: Índice de Governança e Gestão de Contratações; GovernancaContrat : Índice de Governança de Contratações; iGestContrat: Índice de Gestão de Contratações; iGovOrçament: Índice de Governança e Gestão Orçamentária; GovernancaOrçament: Índice de Governança Orçamentária; iGestOrçament: Índice de Gestão Orçamentária; IES: Índice Integrado de Sustentabilidade Ambiental e Social; iGovSustentAmb: Índice de Governança e Gestão da Sustentabilidade Ambiental; iGovSustentSocial: Índice de Governança e Gestão da Sustentabilidade Social.</p>	<p>Environment, Social and Governance (ESG)</p>	<p>Índice ESG (iESGo)</p>	<p>Lid; Estr; Cont; iES; iGest.</p>
	<p>Governança Pública Organizacional -</p>	<p>Índice Integrado de Governança e Gestão Públicas (iGG)</p>	<p>iGovPub; iGestPessoas; iGestTI; iGestContrat; iGestOrçament.</p>
		<p>Índice de Governança Pública Organizacional (iGovPub)</p>	<p>Lid; Estr; Cont.</p>
		<p>Capacidade em Liderança (Lid)</p>	<p>1110; 1120; 1130.</p>
		<p>Capacidade em Estratégia (Estr)</p>	<p>2110; 2120; 2130; 2140; 2150.</p>
		<p>Capacidade em Controle (Cont)</p>	<p>Acc; 3130.</p>
		<p>Capacidade em estabelecer o modelo de governança (1110)</p>	<p>1111; 1112.</p>
		<p>Capacidade em promover a integridade (1120)</p>	<p>1121; 1122; 1123.</p>

DIMENSÕES DO LEVANTAMENTO DE GOVERNANÇA, SUSTENTABILIDADE E GESTÃO DA UFR

TEMA	INDICADOR- SIGLA DO INDICADOR	AGREGADORES QUE FORMAM O INDICADOR
Governança Pública Organizacional	Capacidade em promover a capacidade da liderança (1130)	1131; 1132; 1133.
	Capacidade em gerir riscos (2110)	2111; 2112; 2113; 2114; 2115.
	Capacidade em estabelecer a estratégia (2120)	2121; 2122; 2123.
	Capacidade em promover a gestão estratégica (2130)	2131; 2132; 2133; 2134; 2135; 2136; 2137.
	Capacidade em monitorar os resultados organizacionais (2140)	2141; 2142; 2143.
	Capacidade em monitorar o desempenho das funções de gestão (2150)	2151; 2152; 2153; 2154; 2155; 2156; 2157.
	Capacidade em promover a transparência e garantir a accountability (Acc)	3111; 3121; 3122; 3123; 3124.
	Capacidade em assegurar a efetividade da auditoria interna (3130)	3131; 3132; 3133.
Gestão	Índice de Gestão Pública (iGest)	iGestPessoas; iGestTI; iGestContrat; iGestOrcament.

DIMENSÕES DO LEVANTAMENTO DE GOVERNANÇA, SUSTENTABILIDADE E GESTÃO DA UFR

TEMA	INDICADOR- SIGLA DO INDICADOR	AGREGADORES QUE FORMAM O INDICADOR
Governança e Gestão de Pessoas	Índice de Governança e Gestão de Pessoas (iGovPessoas)	GovernancaPessoas; iGestPessoas.
	Índice de Governança de Pessoas (GovernancaPessoas)	2132; 2152.
	Índice de Gestão de Pessoas (iGestPessoas)	4110; 4120; 4130; 4140; 4150.
	Capacidade em realizar planejamento da gestão de pessoas (4110)	4111; 4112.
	Capacidade em suprir a demanda por colaboradores e gestores (4120)	4121; 4122; 4123; 4124; 4125.
	Capacidade em desenvolver as competências dos colaboradores e dos gestores (4130)	4131; 4132.
	Capacidade em desenvolver e manter ambiente de trabalho positivo para o desempenho (4140)	4141; 4142; 4143; 4144.
	Capacidade em gerir o desempenho dos colaboradores e dos gestores (4150)	4151; 4152.

DIMENSÕES DO LEVANTAMENTO DE GOVERNANÇA, SUSTENTABILIDADE E GESTÃO DA UFR

TEMA	INDICADOR- SIGLA DO INDICADOR	AGREGADORES QUE FORMAM O INDICADOR
Governança e Gestão de Tecnologia da Informação e da Segurança da Informação	Índice de Governança e Gestão de Tecnologia da Informação e de Segurança da Informação (iGovTI)	GovernancaTI; iGestTI.
	Índice de Governança de Tecnologia da Informação (GovernancaTI)	2133; 2153; 2123; 3132C.
	Índice de Gestão de Tecnologia da Informação e da Segurança da Informação (iGestTI)	PlanejamentoTI; ServicosTI; RiscosTISegInfo; EstruturaSegInfo; ProcessoSegInfo; GerirSoluções.
	Capacidade em realizar planejamento de tecnologia da informação (PlanejamentoTI)	4211; 4212.
	Capacidade em gerir serviços de tecnologia da informação (ServicosTI)	4221; 4222; 4223; 4224.
	Capacidade em gerir riscos de tecnologia da informação e da segurança da informação (RiscosTISegInfo)	4231; 4232; 4233.
	Capacidade em definir políticas de responsabilidades para a gestão da segurança da informação (EstruturaSegInfo)	4241; 4242; 4243.
	Capacidade em estabelecer processos e atividades para a gestão da segurança da informação (ProcessoSegInfo)	4251; 4252; 4253.

DIMENSÕES DO LEVANTAMENTO DE GOVERNANÇA, SUSTENTABILIDADE E GESTÃO DA UFR

TEMA	INDICADOR-SIGLA	AGREGADORES QUE FORMAM O INDICADOR
Governança e Gestão de tecnologia da informação e da segurança da informação	Capacidade em gerir desenvolvimento de soluções e inovação (GerirSoluções)	4261 4262
Governança e Gestão de Contratações	Índice de Governança e Gestão de Contratações (iGovContratações)	GovernancaContrat; iGestContrat.
	Índice de Governança de Contratações (GovernancaContrat)	2134; 2154; 3132D.
	Índice de Gestão de Contratações (iGestContrat)	ProcessoContrat; IntegrContrat; PessoasContrat; ContratSustent.
	Capacidade em estabelecer processos para a gestão de contratações (ProcessoContrat)	4311; 4312; 4313.
	Capacidade em promover a integridade nas contratações (IntegrContrat)	4321.
	Capacidade em gerir o pessoal de contratações (PessoasContrat)	4331; 4332; 4333.
	Capacidade em realizar contratações sustentáveis (ContratSustent)	4341; 4342.
	Governança e Gestão Orçamentária e financeira	Índice de Governança e Gestão Orçamentárias (iGovOrcament)

DIMENSÕES DO LEVANTAMENTO DE GOVERNANÇA, SUSTENTABILIDADE E GESTÃO DA UFR

TEMA	INDICADOR- SIGLA	AGREGADORES QUE FORMAM O INDICADOR
Governança e Gestão Orçamentária e financeira	Índice de Governança Orçamentária (GovernancaOrcament)	2135; 2155.
	Índice de Gestão Orçamentária (iGestOrcament)	4410; 4420.
	Capacidade em estabelecer o processo orçamentário organizacional (4410)	4411; 4412; 4413; 4414.
	Capacidade em contemplar adequadamente as prioridades no orçamento (4420)	4421; 4422.
Sustentabilidade	Índice Integrado de Sustentabilidade Ambiental e Social (iES)	iGovSustentAmb; iGovSustentSocial.
Sustentabilidade ambiental	Índice de Governança e Gestão da Sustentabilidade Ambiental (iGovSustentAmb)	GovernancaSustentAmb; iGestSustentAmb.
	Índice de Governança da Sustentabilidade Ambiental (GovernancaSustentAmb)	2136; 2156.
	Índice de Gestão de Sustentabilidade Ambiental (iGestSustentAmb)	5111; 5121; 5122.
Sustentabilidade social	Índice de Governança e Gestão da Sustentabilidade Social (iGovSustentSocial)	GovernancaSustentSocial; iGestSustentSocial

DIMENSÕES DO LEVANTAMENTO DE GOVERNANÇA, SUSTENTABILIDADE E GESTÃO DA UFR

TEMA	INDICADOR- SIGLA	AGREGADORES QUE FORMAM O INDICADOR
Sustentabilidade social	Índice de Governança da Sustentabilidade Social (GovernancaSustentSocial)	2137; 2157.
	Índice de Gestão de Sustentabilidade Social (iGestSustentSocial)	6110; 6120
	Capacidade em estabelecer o processo de promoção da sustentabilidade social (6110)	6111; 6112; 6113; 6114.
	Capacidade em executar o processo de promoção da sustentabilidade social (6120)	6121; 6122.

METODOLOGIA

A Universidade Federal de Rondonópolis (UFR), apresenta os resultados dos indicadores de Governança e Gestão elaborados com base no levantamento realizado pelo Tribunal de Contas da União (TCU) em 2024 por meio da autoavaliação de Governança e Gestão.

A metodologia empregada para elucidar esse trabalho se dá por meio de representação gráfica na qual contribui para a interpretação quantitativa dos agregadores que compõem cada indicador. Apresenta-se também a escala de 0 (0%) a 1 (100%) que representa a mensuração dos indicadores quanto à adoção de práticas de governança. O TCU adota as seguintes faixas de classificação:

Aprimorado: 70% a 100%;
Intermediário: 40% a 69,9%;
Inicial: 15% a 39,9% e;
Inexpressivo: 0% a 14,9%

O TCU entende que os indicadores de autoavaliação permite conhecer melhor a situação da governança no setor público e oferece subsídios para a tomada de decisão das organizações na busca do aprimoramento de práticas sustentáveis de gestão. Além disso, os resultados poderão estimular as organizações a adotarem as boas práticas recomendadas.

RESULTADO DA AUTOAVALIAÇÃO DA UNIVERSIDADE FEDERAL DE RONDONÓPOLIS

INDICADOR	VALOR
<u>iESGo (índice ESG)</u>	29,6%
<u>iGG (índice integrado de governança e gestão públicas)</u>	30,6%
<u>iGovPub (índice de governança pública organizacional)</u>	30,9%
<u>iGest (índice de Gestão Pública)</u>	30,4%
<u>iGovPessoas (índice de governança e gestão de pessoas)</u>	27,5%
<u>iGestPessoas (índice de gestão de pessoas)</u>	37,3%
<u>iGovTI (índice de governança e gestão de tecnologia da informação e de segurança da informação)</u>	18,9%

INDICADOR	VALOR
<u>iGestTI (índice de gestão de tecnologia da informação e de segurança da informação)</u>	20,4%
<u>iGovContratações (índice de governança e gestão de contratações)</u>	28,0%
<u>iGestContrat (índice de gestão de contratações)</u>	30,4%
<u>iGovOrcament (índice de governança e gestão orçamentárias)</u>	36,2%
<u>iGestOrcament (índice de gestão orçamentária)</u>	34,4%
<u>iES (índice integrado de sustentabilidade ambiental e social)</u>	24,4%
<u>iGovSustentAmb (índice de governança e gestão da sustentabilidade ambiental)</u>	15,0%
<u>iGovSustentSocial (índice de governança e gestão da sustentabilidade social)</u>	32,0%

TEMA 1

ENVIRONMENT, SOCIAL AND GOVERNANCE- ESG



Environmental
Responsabilidade Ambiental



Social
Responsabilidade Social



Governance
Governança Corporativa



RESULTADO DO INDICADOR

ÍNDICE ENVIRONMENT, SOCIAL AND GOVERNANCE- ESG

Indicador das Práticas de Governança e Gestão Pública

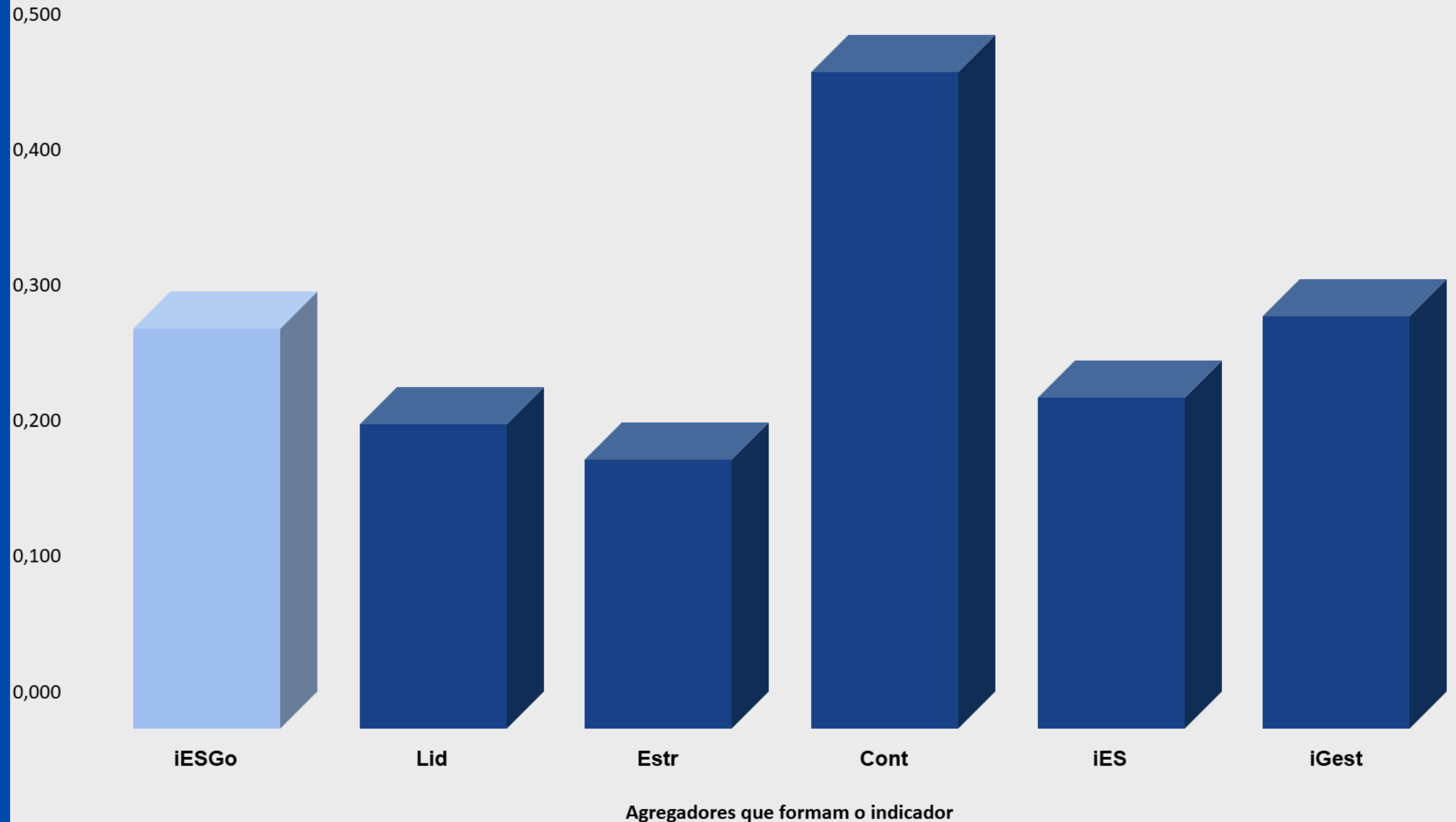

Legenda	Descrição do Indicador
iESGo	Índice ESG
Lid	Capacidade em Liderança
Estr	Capacidade em Estratégia
Cont	Capacidade em Controle
iES	Índice Integrado de Sustentabilidade Ambiental e Social
iGest	Índice de Gestão Pública

Faixas de Classificação

Aprimorado: 70% a 100%;
 Intermediário: 40% a 69,9%;
 Inicial: 15% a 39,9%;
 Inexpressivo: 0% a 14,9%

TEMA 2

GOVERNANÇA PÚBLICA ORGANIZACIONAL



RESULTADO DO INDICADOR

ÍNDICE INTEGRADO DE GOVERNANÇA E GESTÃO PÚBLICA- iGG

Índice Integrado de Governança e Gestão Pública

Gráfico que representa as práticas de Governança e Gestão da UFR- 2024

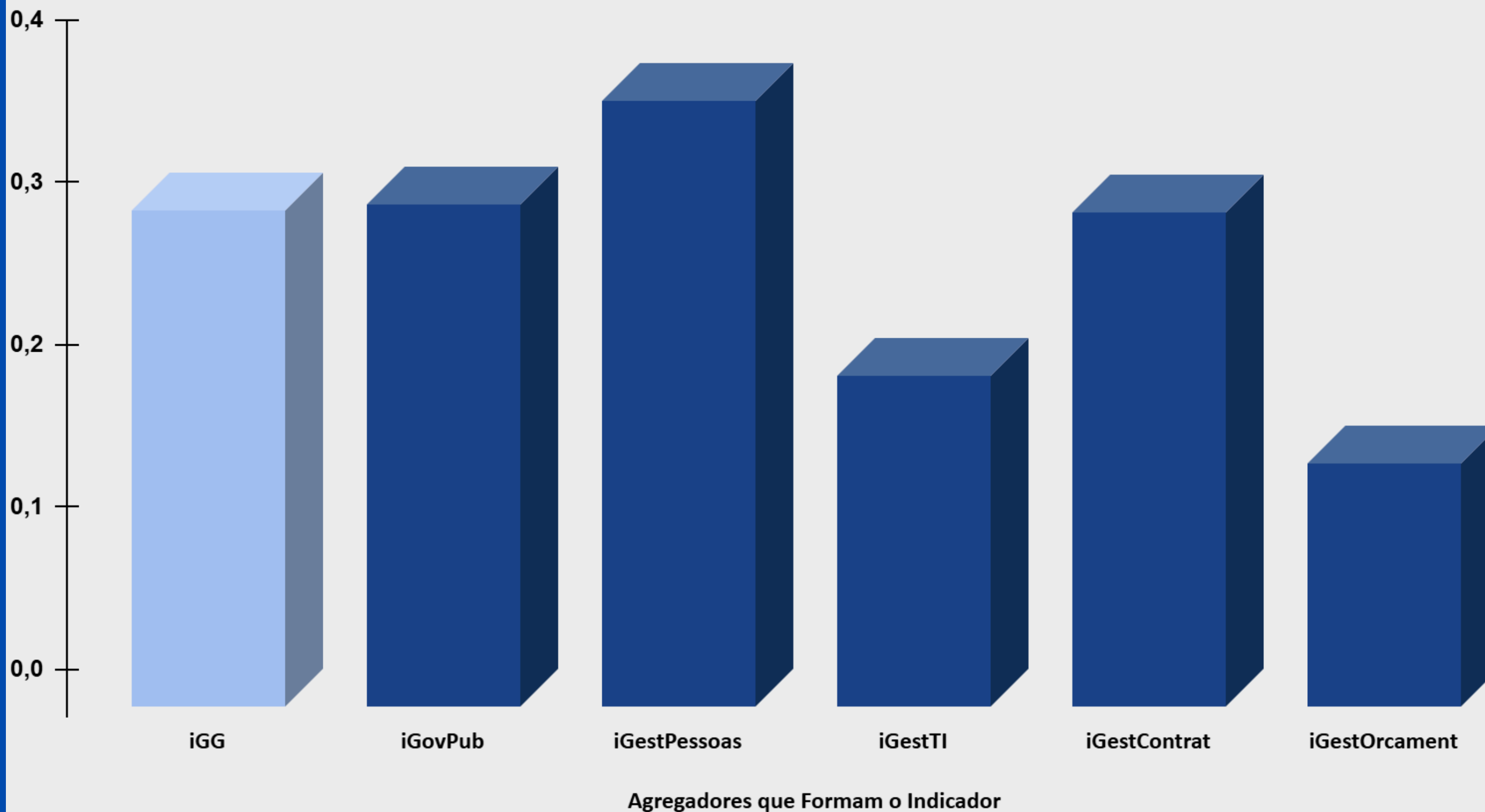

Legenda	Descrição do Indicador
iGG	Índice Integrado de Governança e Gestão Pública
iGovPub	Índice de Governança Pública Organizacional
iGestPessoas	Índice de Gestão de Pessoas
iGestTI	Índice de Gestão de Tecnologia da Informação e da Segurança da Informação
iGestContrat	Índice de Gestão de Contratações
iGestOrcament	Índice de Gestão Orçamentária

Faixas de Classificação
 Aprimorado: 70% a 100%;
 Intermediário: 40% a 69,9%;
 Inicial: 15% a 39,9%;
 Inexpressivo: 0% a 14,9%

RESULTADO DO INDICADOR

ÍNDICE DE GOVERNANÇA PÚBLICA ORGANIZACIONAL- iGovPub

Legenda Descrição do Indicador

iGovPub Índice de Governança Pública Organizacional

Lid Capacidade de Liderança

Estr Capacidade de Estratégia

Cont Capacidade de Controle

Faixas de Classificação

Aprimorado: 70% a 100%;
Intermediário: 40% a 69,9%;
Inicial: 15% a 39,9%;
Inexpressivo: 0% a 14,9%

Índice de Governança Pública Organizacional -iGovPub

Evidencia as práticas de governança pública organizacional da UFR-2024

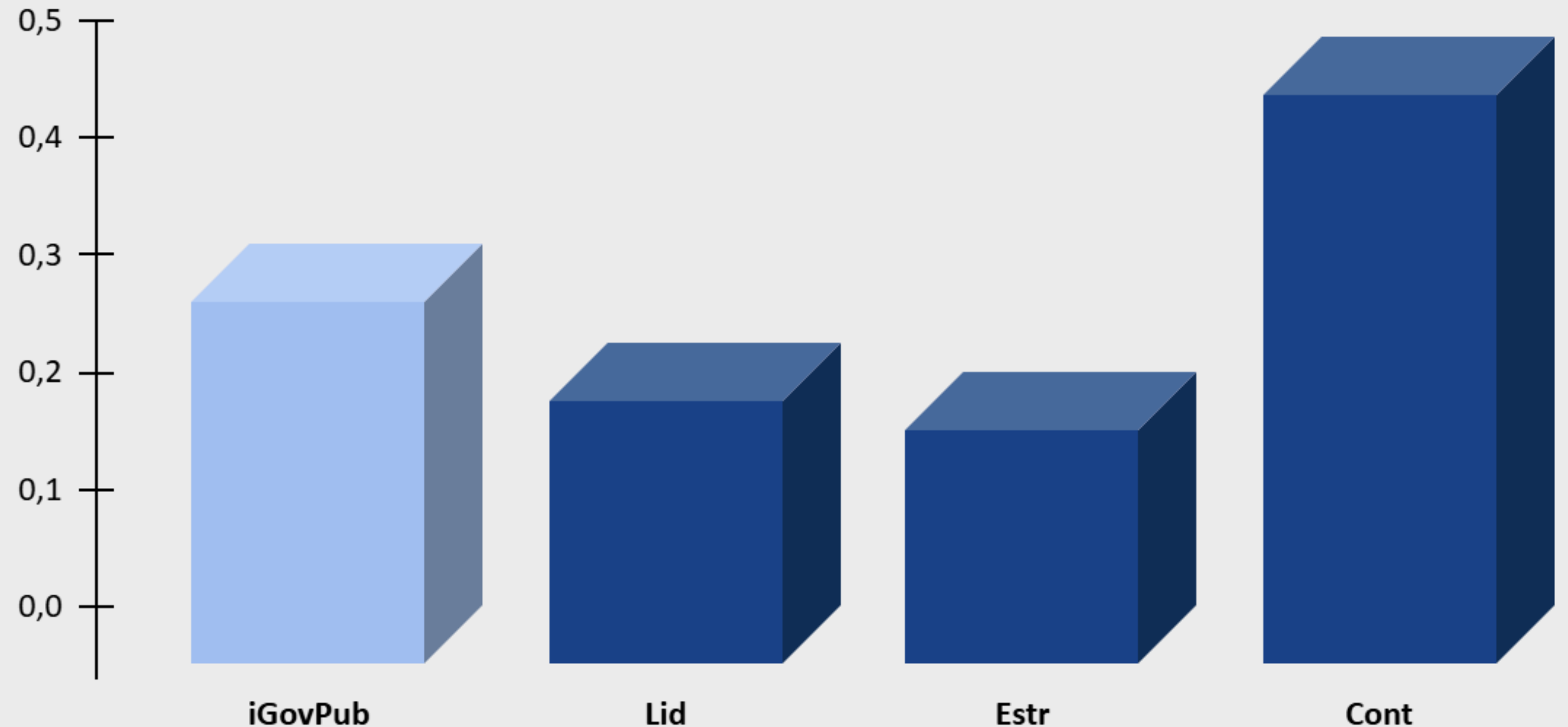

AGREGADORES QUE FORMAM O INDICADOR

INDICADOR DE LIDERANÇA

RESULTADO DO INDICADOR

ÍNDICE DE CAPACIDADE EM LIDERANÇA- Lid

Legenda	Descrição do Indicador
---------	------------------------

Lid	Capacidade de Liderança
-----	-------------------------

1110	Estabelecimento do modelo de governança
------	---

1120	Promoção da Integridade
------	-------------------------

1130	Promoção da capacidade de liderança
------	-------------------------------------

Faixas de Classificação

Aprimorado: 70% a 100%;
Intermediário: 40% a 69,9%;
Inicial: 15% a 39,9%;
Inexpressivo: 0% a 14,9%

Índice de Capacidade de Liderança- Lid

Evidencia as práticas de mecanismo de Liderança da UFR-2024

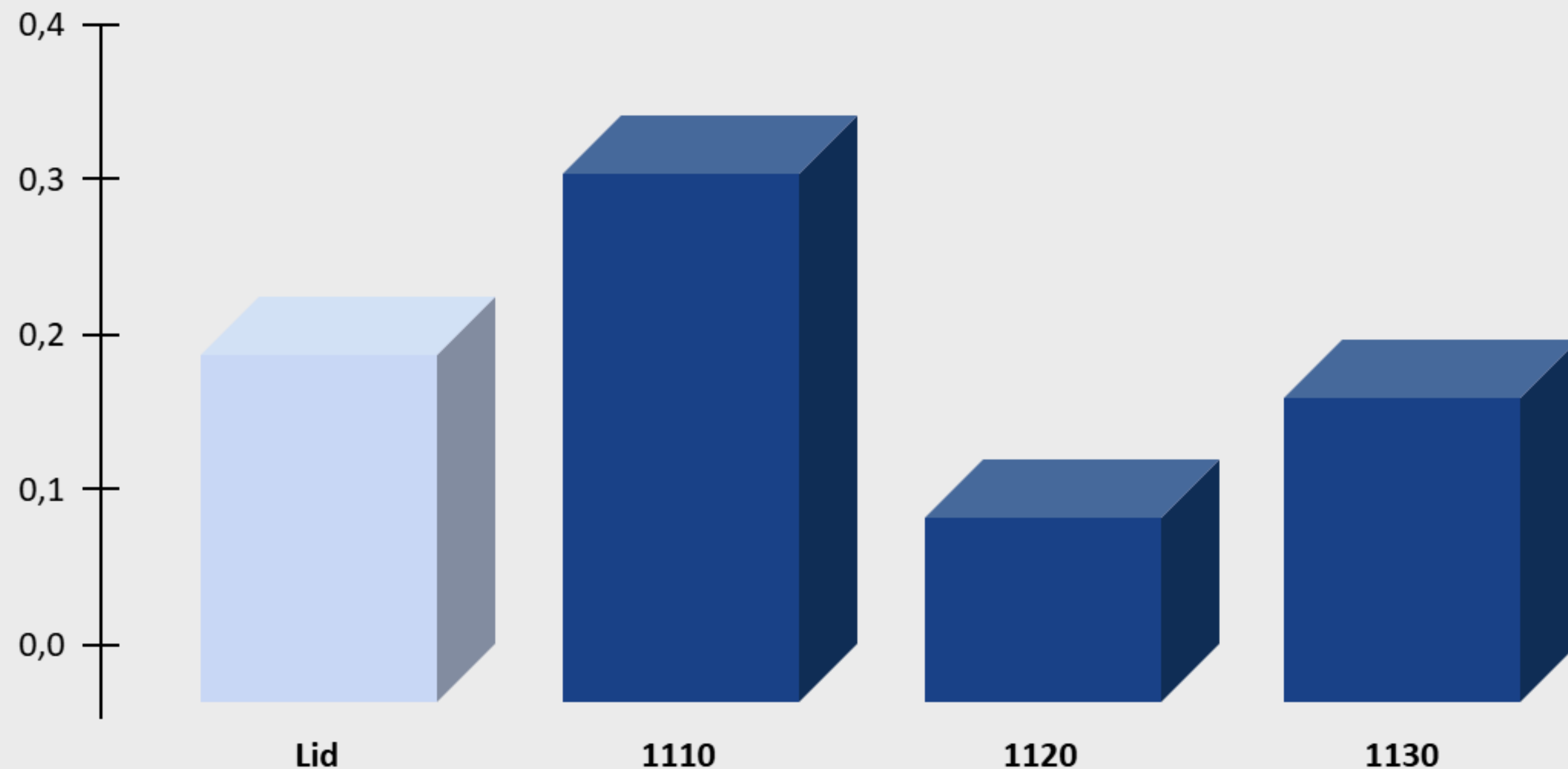

AGREGADORES QUE FORMAM O INDICADOR

RESULTADO DO INDICADOR
ÍNDICE DE CAPACIDADE EM ESTABELECEER O MODELO DE LIDERANÇA-1110

Legenda	Descrição do Indicador
1110	Estabelecimento do modelo de governança
1111	Estrutura interna de governança na organização
1112	Balanceamento do poder para tomada de decisões críticas

Faixas de Classificação
Aprimorado: 70% a 100%;
Intermediário: 40% a 69,9%;
Inicial: 15% a 39,9%;
Inexpressivo: 0% a 14,9%

Índice de Capacidade em estabelecer o modelo de governança - 1110 - UFR 2024

Evidencia o modelo de Governança da UFR

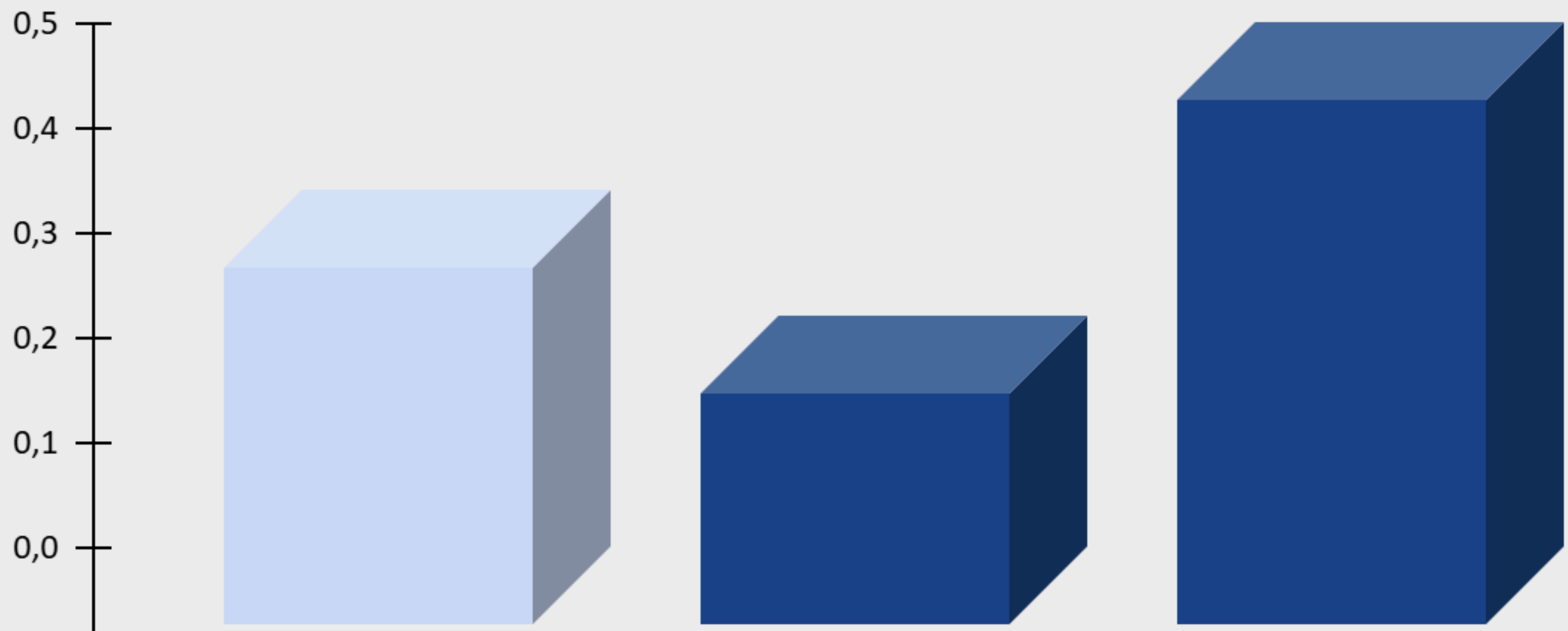

1110

1111

1112

AGREGADORES QUE FORMAM O INDICADOR

RESULTADO DO INDICADOR
ÍNDICE DE CAPACIDADE EM PROMOVER A INTEGRIDADE- 1120

Legenda	Descrição do Indicador
1120	Promoção da Integridade
1121	Adesão da organização ao Programa Nacional de Prevenção à Corrupção (PNPC)
1122	Alinhamento da gestão da ética e integridade às boas práticas previstas ao PNPC
1123	Estabelecimento de medidas para identificação e tratamento de indícios de fraude e corrupção

Faixas de Classificação
Aprimorado: 70% a 100%;
Intermediário: 40% a 69,9%;
Inicial: 15% a 39,9%;
Inexpressivo: 0% a 14,9%

Índice de Capacidade em Promover a Integridade- 1120

Evidencia as práticas da promoção da integridade da UFR-2024

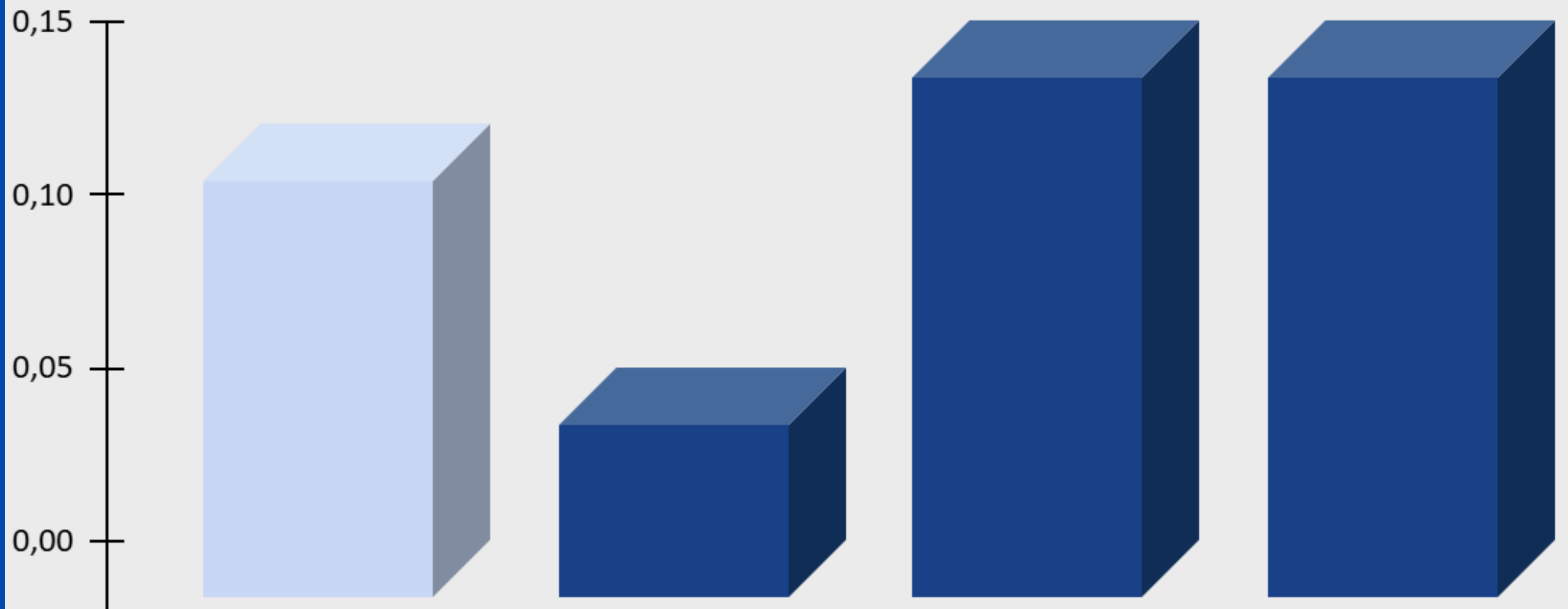

1120

1121

1122

1123

AGREGADORES QUE FORMAM O INDICADOR

RESULTADO DO INDICADOR
ÍNDICE DE CAPACIDADE EM PROMOVER A LIDERANÇA- 1130

Índice de Capacidade em Promover a Liderança- 1130

Evidencia as práticas de liderança da UFR

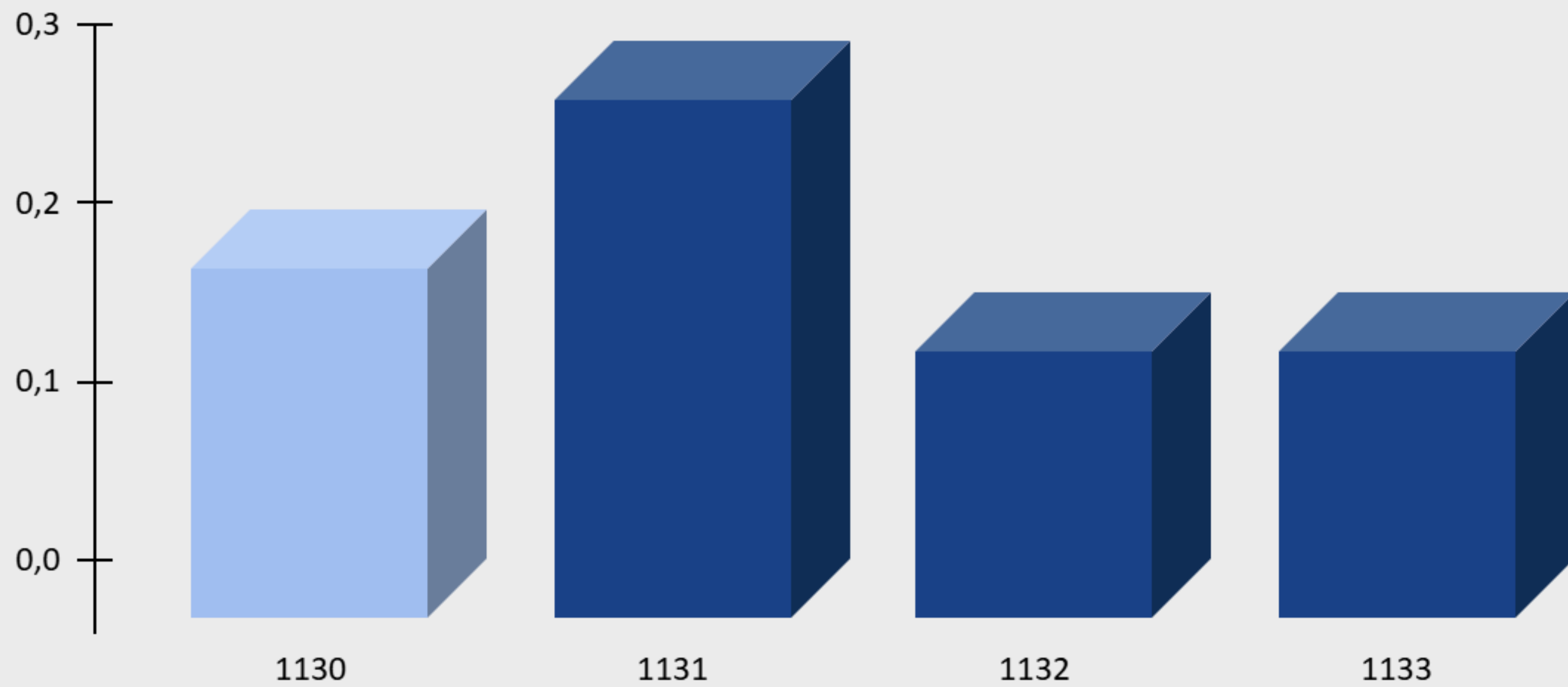

AGREGADORES QUE FORMAM O INDICADOR

Legenda	Descrição do Indicador
1130	Promover a capacidade de Liderança
1131	Critério de escolha dos membros da alta administração
1132	Avaliação dos membros da alta administração
1133	Aprimoramento das competência dos membros da alta administração

Faixas de Classificação

Aprimorado: 70% a 100%;
Intermediário: 40% a 69,9%;
Inicial: 15% a 39,9%;
Inexpressivo: 0% a 14,9%

INDICADOR DE ESTRATÉGIA

RESULTADO DO INDICADOR

ÍNDICE DE CAPACIDADE EM ESTRATÉGIA- Estr

Legenda	Descrição do Indicador
Estr	Capacidade de Estratégia
2110	Gestão de Risco
2120	Estabelecimento da Estratégia
2130	Promoção da gestão estratégica
2140	Monitoramento dos resultados organizacionais
2150	Monitoramento do desempenho das funções de gestão

Faixas de Classificação
Aprimorado: 70% a 100%;
Intermediário: 40% a 69,9%;
Inicial: 15% a 39,9%;
Inexpressivo: 0% a 14,9%

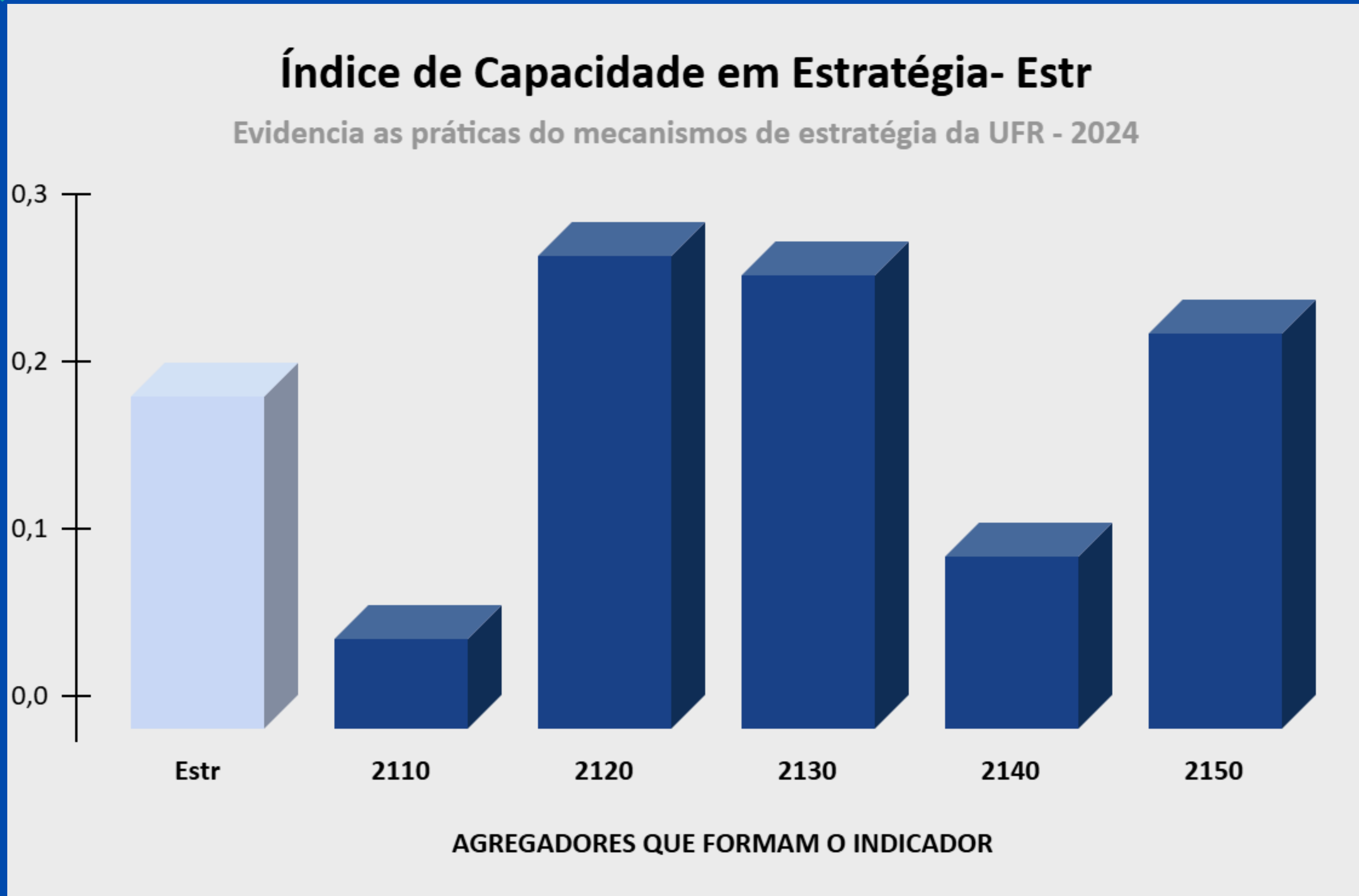

RESULTADO DO INDICADOR

ÍNDICE DE CAPACIDADE EM GERIR RISCOS- 2110

Legenda	Descrição do Indicador
2110	Gestão de Riscos
2111	Definição da estrutura de Gestão de Riscos
2112	Estabelecimento das atividades típicas de segunda linha
2113	Implantação do processo de Gestão de Riscos da organização
2114	Gestão dos riscos críticos da organização
2115	Execução do processo de gestão de continuidade do negócio

Faixas de Classificação

Aprimorado: 70% a 100%;
Intermediário: 40% a 69,9%;
Inicial: 15% a 39,9%;
Inexpressivo: 0% a 14,9%

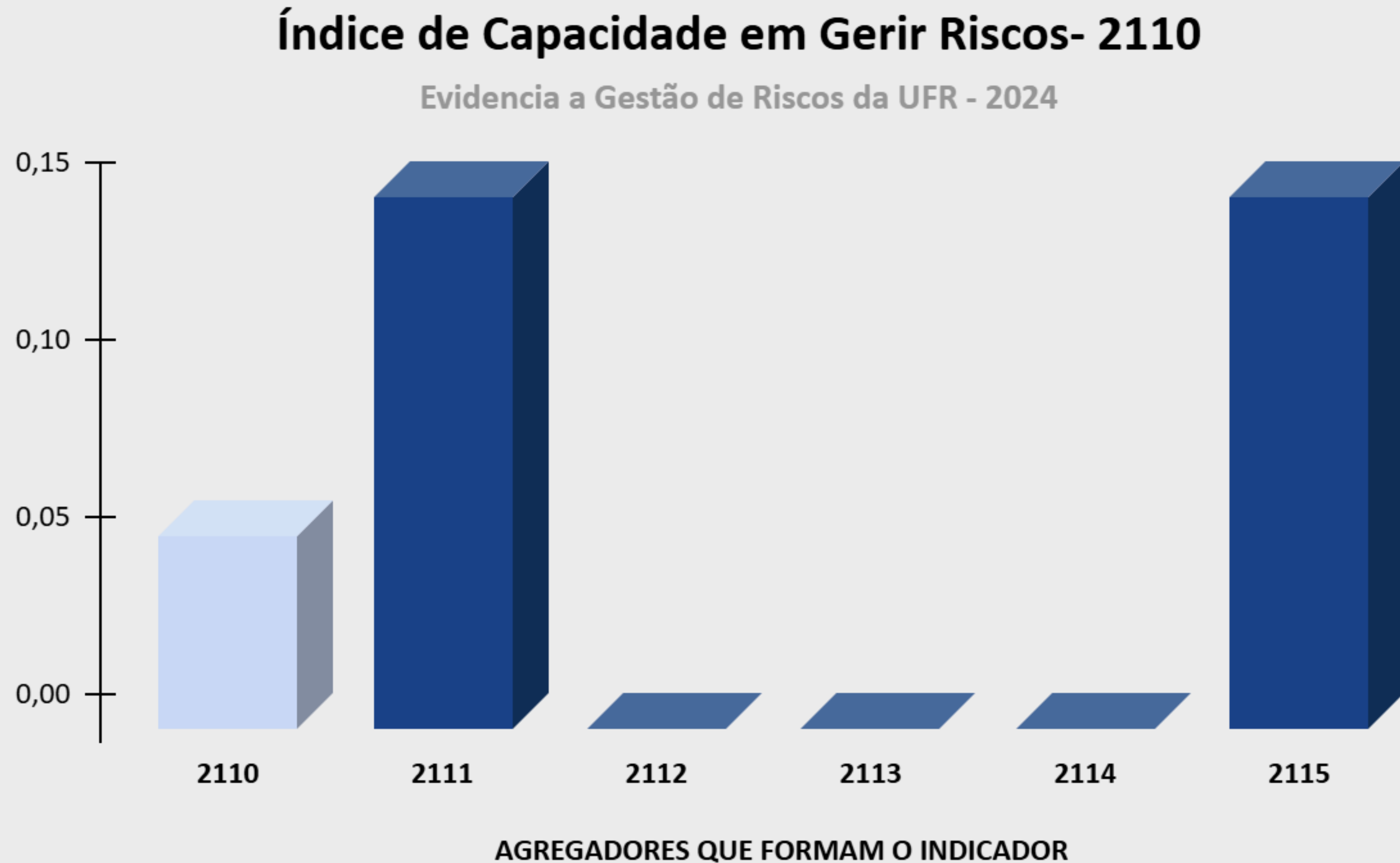

RESULTADO DO INDICADOR

ÍNDICE DE CAPACIDADE EM ESTABELECEER A ESTRATÉGIA- 2120

Legenda	Descrição do Indicador
2120	Estabelecer a Estratégia
2121	Estabelecimento do modelo de gestão estratégica da organização
2122	Definição da estratégia na organização
2123	A definição de metas para a simplificação do atendimento prestado aos usuários dos serviços públicos

Faixas de Classificação
Aprimorado: 70% a 100%;
Intermediário: 40% a 69,9%;
Inicial: 15% a 39,9%;
Inexpressivo: 0% a 14,9%

Índice de Capacidade em Estabelecer a Estratégia- 2120

Evidencia as práticas de estabelecimento da estratégia da UFR - 2024

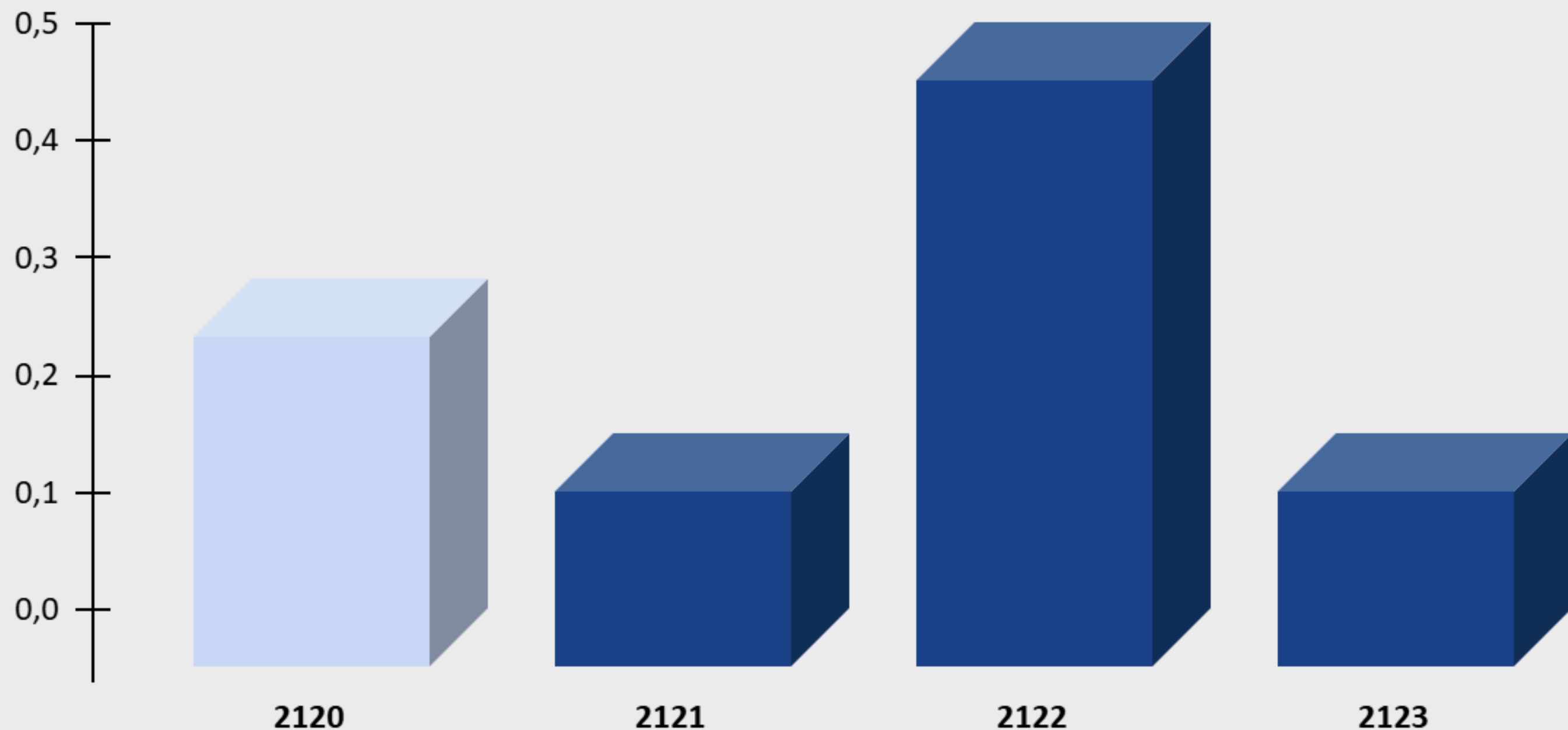

AGREGADORES QUE FORMAM O INDICADOR

RESULTADO DO INDICADOR

ÍNDICE DE CAPACIDADE EM PROMOVER A GESTÃO ESTRATÉGICA- 2130

Legenda	Descrição do Indicador
2130	Promoção da Gestão Estratégica
2131	Estabelecimento do modelo de gestão dos processos finalísticos pela alta administração
2132	Estabelecimento do modelo de gestão de pessoas pela alta administração
2133	Estabelecimento do modelo de gestão de tecnologia da informação pela alta administração
2134	Estabelecimento do modelo de gestão de contratações pela alta administração
2135	Estabelecimento do modelo de gestão orçamentária e financeira pela alta administração
2136	Estabelecimento do modelo de gestão da sustentabilidade ambiental pela alta administração
2137	Estabelecimento do modelo de gestão da sustentabilidade social pela alta administração

Faixas de Classificação
 Aprimorado: 70% a 100%;
 Intermediário: 40% a 69,9%;
 Inicial: 15% a 39,9%;
 Inexpressivo: 0% a 14,9%

Índice de Capacidade em Promover a Gestão Estratégica- 2130

Evidencia as práticas de promoção da gestão estratégica da UFR - 2024

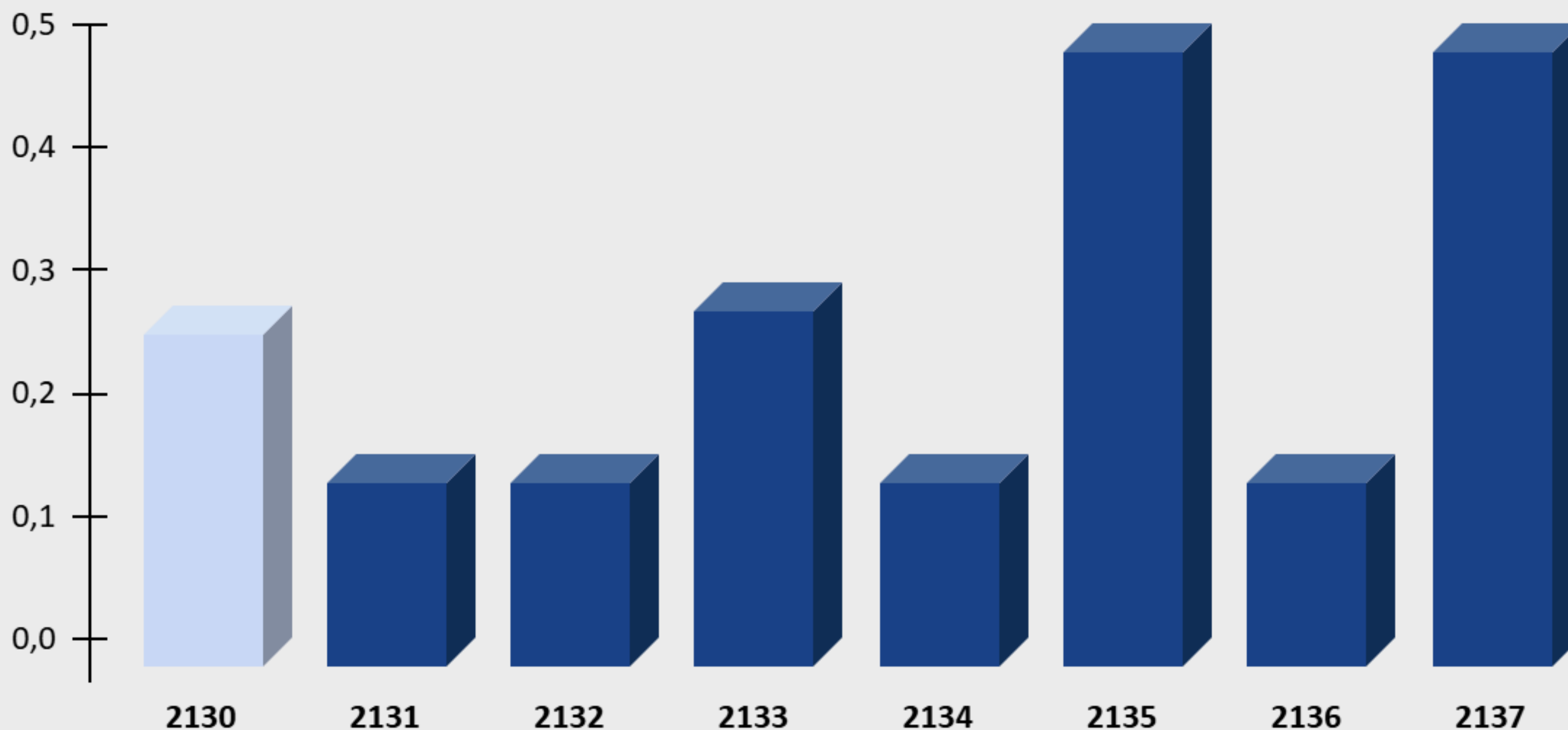

AGREGADORES QUE FORMAM O INDICADOR

RESULTADO DO INDICADOR

ÍNDICE DE CAPACIDADE EM MONITORAR OS RESULTADOS ORGANIZACIONAIS- 2140

Legenda	Descrição do Indicador
2140	Monitoramento dos resultados organizacionais
2141	Monitoramento de execução da estratégia
2142	Implementação e avaliação da estratégia com a eficiência dos principais processos
2143	Avaliação dos efeitos da estratégia

Faixas de Classificação
Aprimorado: 70% a 100%;
Intermediário: 40% a 69,9%;
Inicial: 15% a 39,9%;
Inexpressivo: 0% a 14,9%

Índice de Capacidade em Monitorar os Resultados Organizacionais- 2140

Evidencia as práticas de monitoramento dos resultados organizacionais da UFR - 2024

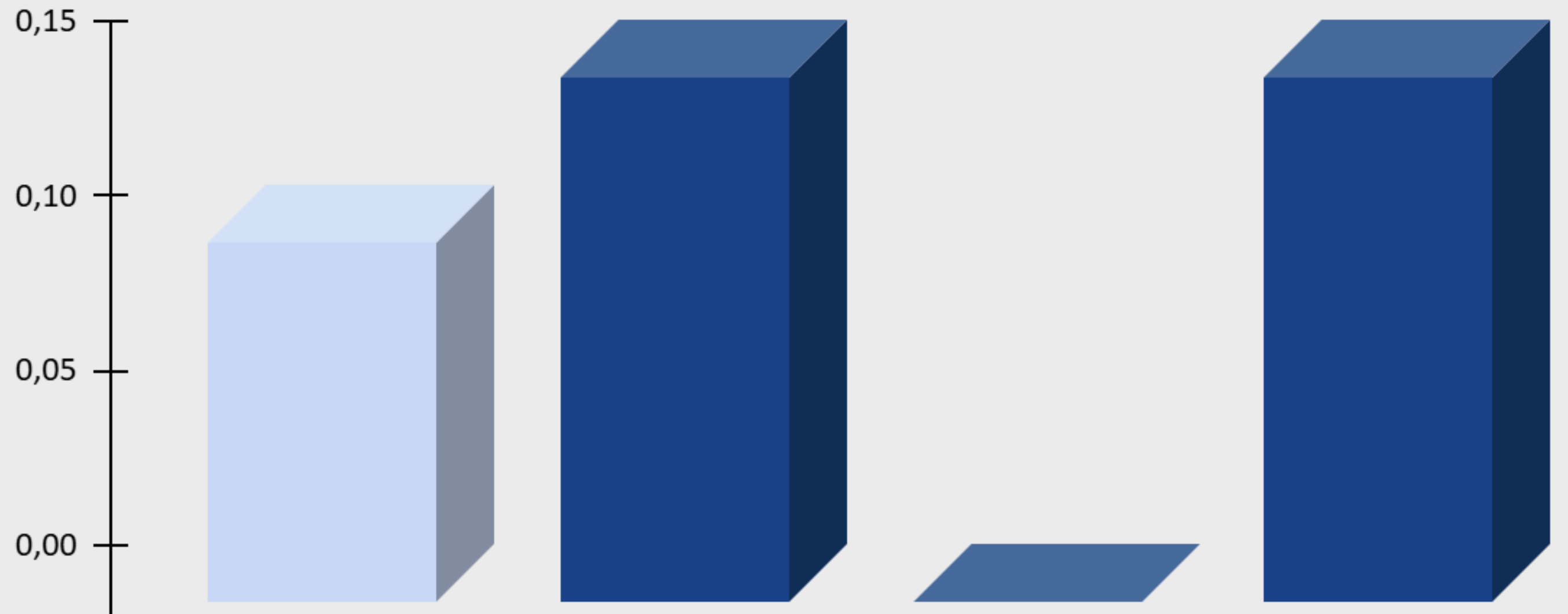

2140

2141

2142

2143

AGREGADORES QUE FORMAM O INDICADOR

RESULTADO DO INDICADOR

ÍNDICE DE CAPACIDADE EM MONITORAR O DESEMPENHO DAS FUNÇÕES DE GESTÃO- 2150

Legenda	Descrição do Indicador
2150	Monitoramento no desempenho das funções de gestão
2151	Monitoramento da liderança no desempenho da gestão dos processos finalísticos
2152	Monitoramento da liderança no desempenho da gestão de pessoas
2153	Monitoramento da liderança no desempenho da gestão de tecnologia da informação
2154	Monitoramento da liderança no desempenho da gestão de contratações
2155	Monitoramento da liderança no desempenho da gestão orçamentária e financeira
2156	Monitoramento da liderança no desempenho da gestão de sustentabilidade ambiental
2157	Monitoramento da liderança no desempenho da gestão de sustentabilidade social

Faixas de Classificação

Aprimorado: 70% a 100%;
Intermediário: 40% a 69,9%;
Inicial: 15% a 39,9%;
Inexpressivo: 0% a 14,9%

Índice de Capacidade em Monitorar o desempenho das Funções de Gestão- 2150

Evidencia as práticas de monitoramento do desempenho das funções de gestão da UFR - 2024

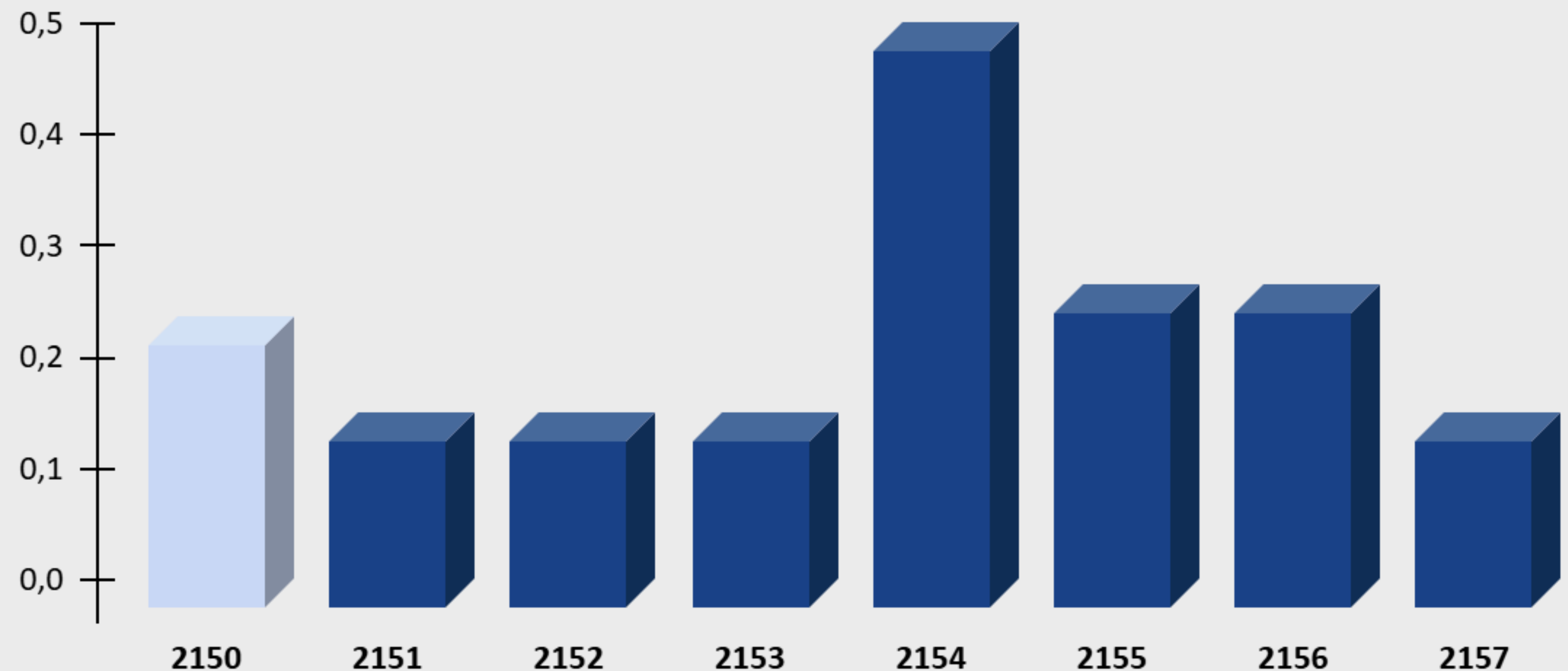

AGREGADORES QUE FORMAM O INDICADOR

INDICADOR DE CONTROLE

RESULTADO DO INDICADOR

ÍNDICE DE CAPACIDADE EM CONTROLE- Cont

Índice de Capacidade em Controle- Cont

Evidencia as práticas do mecanismo de Controle da UFR em 2024

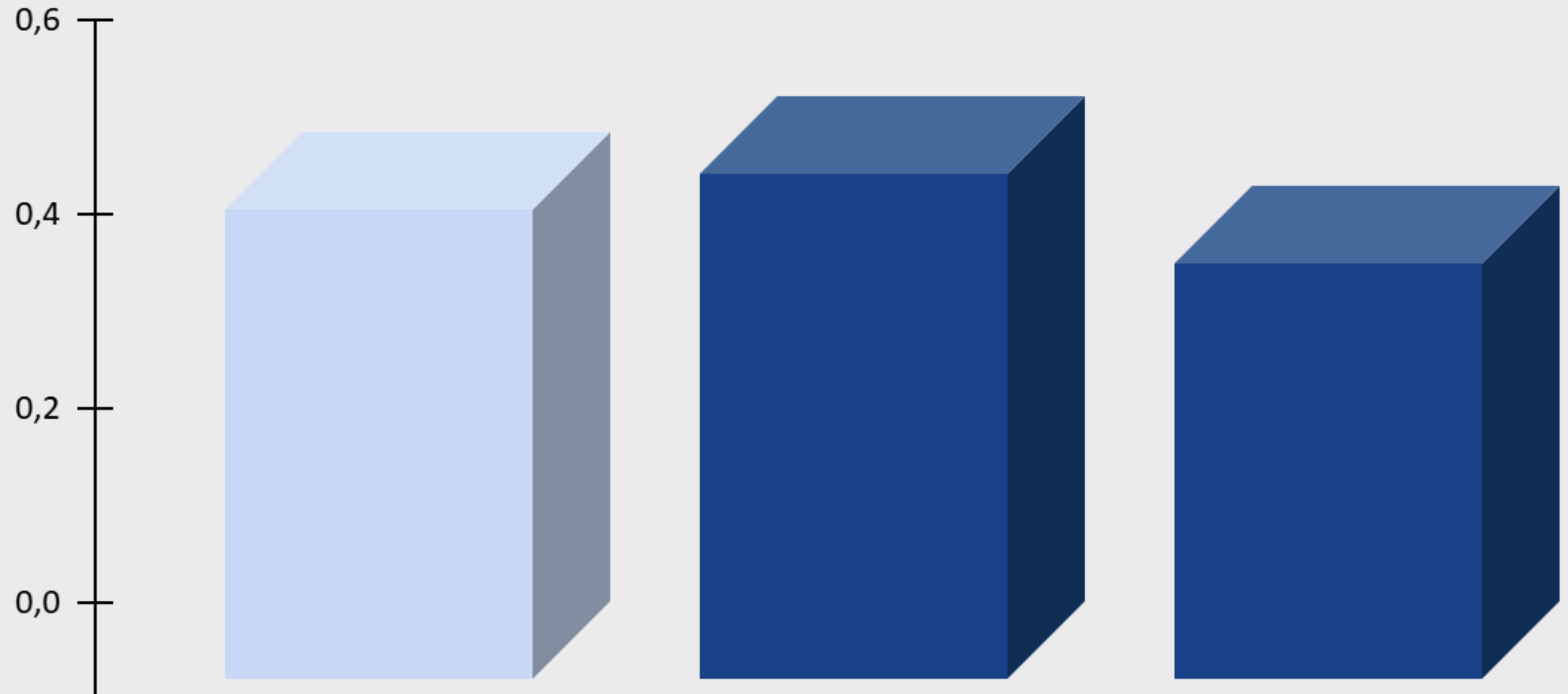

Cont

Acc

3130

AGREGADORES QUE FORMAM O INDICADOR

Legenda	Descrição do Indicador
Cont	Capacidade de Controle
Acc	Capacidade de promover a transparência e garantir a accountability
3130	Capacidade de assegurar a efetividade da auditoria interna

Faixas de Classificação

- Aprimorado: 70% a 100%;
- Intermediário: 40% a 69,9%;
- Inicial: 15% a 39,9%;
- Inexpressivo: 0% a 14,9%

RESULTADO DO INDICADOR

ÍNDICE DE CAPACIDADE EM PROMOVER A TRANSPARÊNCIA E GARANTIR A ACCONTABILITY- Acc

Legenda	Descrição do Indicador
Acc	Transparência e Accountability
3111	Asseguração da transparência ativa e passiva às partes interessadas
3121	Prestação de contas à sociedade
3122	Publicação dos extratos de todos os planos de sua responsabilidade e seus respectivos relatórios de acompanhamento
3123	Estabelecimento do canal de denúncias
3124	Apuração de indícios de irregularidades e responsabilização em casos comprovados

Faixas de Classificação

Aprimorado: 70% a 100%;
Intermediário: 40% a 69,9%;
Inicial: 15% a 39,9%;
Inexpressivo: 0% a 14,9%

Índice de Capacidade em Promover a Transparência e Garantir a Accountability- Acc

Evidencia a promoção da transparência e a garantia da accountability da UFR - 2024

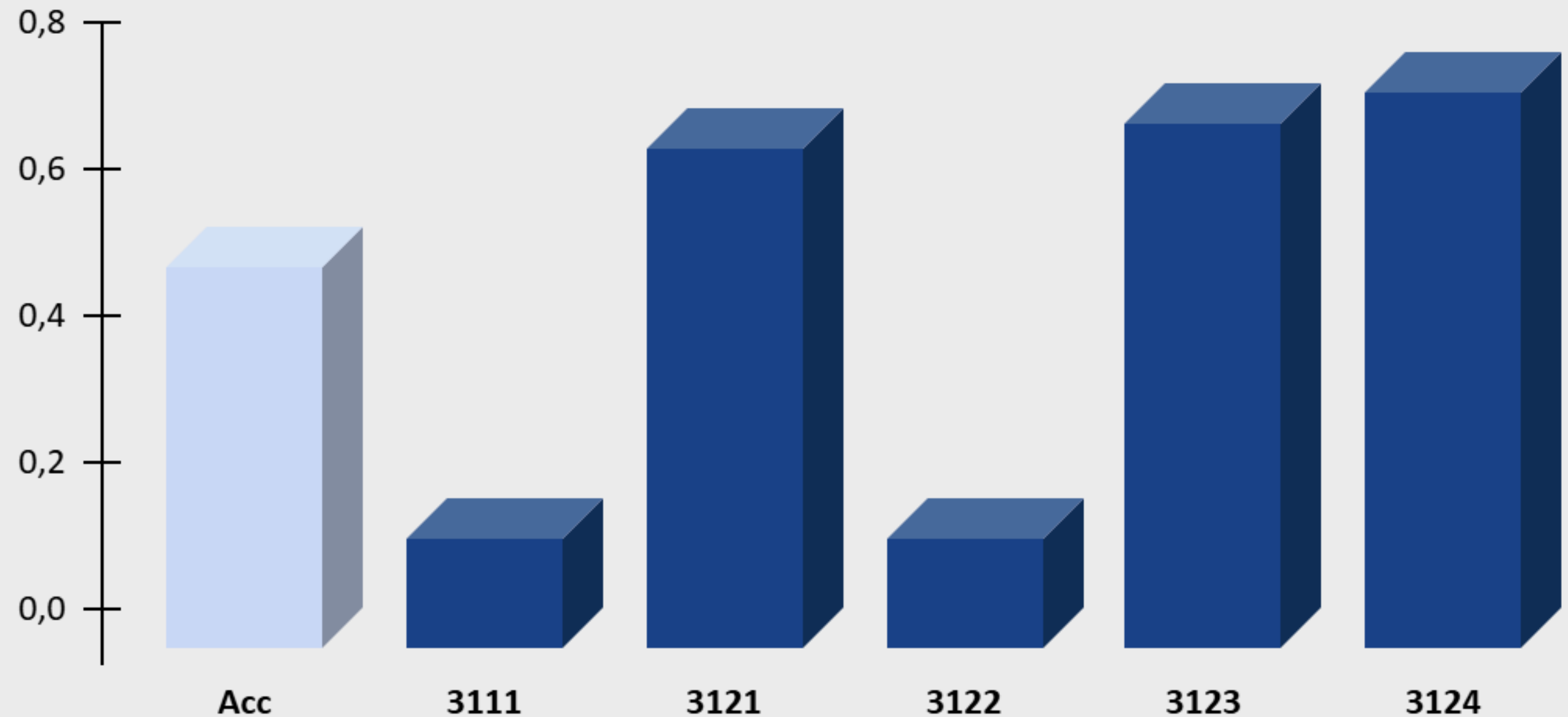

AGREGADORES QUE FORMAM O INDICADOR

RESULTADO DO INDICADOR

ÍNDICE DE CAPACIDADE EM ASSEGURAÇÃO NA EFETIVIDADE DA AUDITORIA INTERNA- 3130

Índice de Capacidade em asseguração na efetividade da auditoria interna- 2130

Evidencia as práticas de asseguração em auditoria interna da UFR - 2024

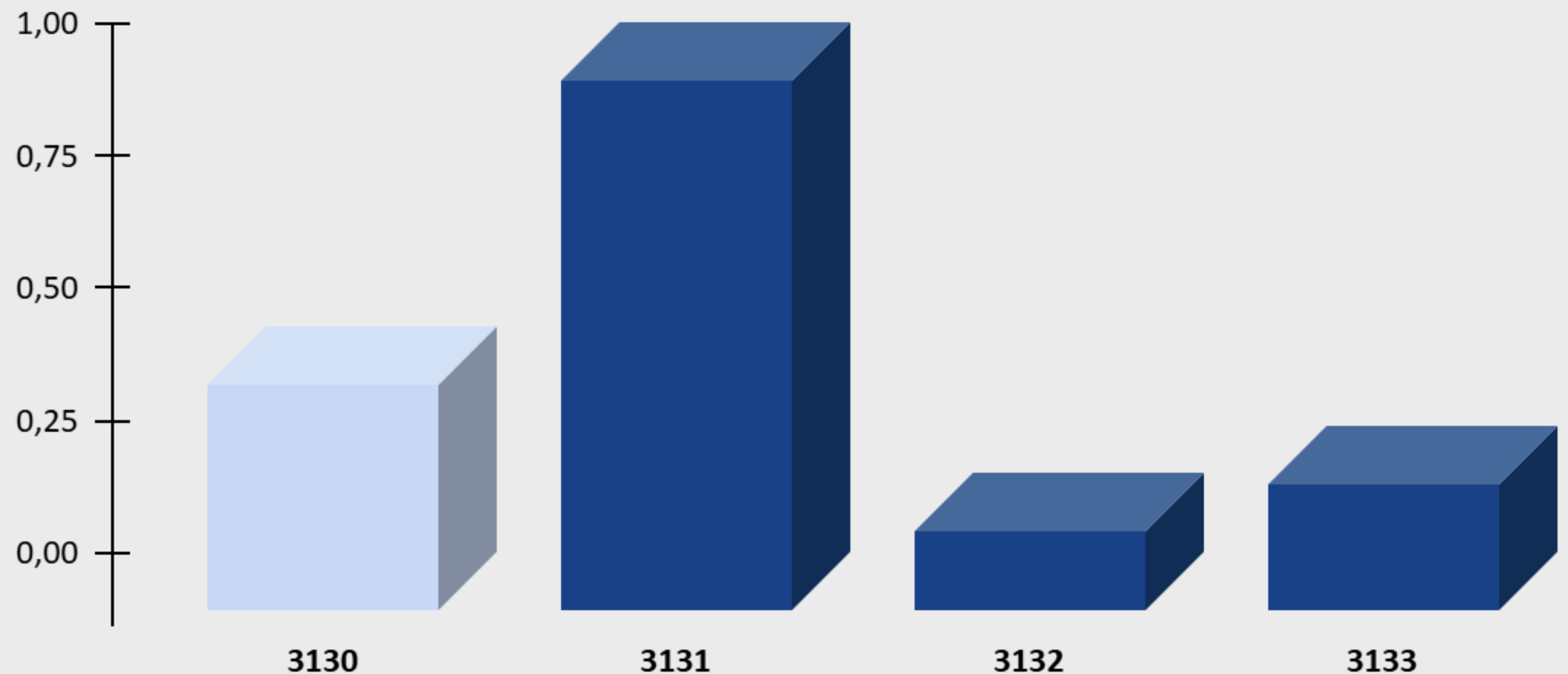

AGREGADORES QUE FORMAM O INDICADOR

Legenda	Descrição do Indicador
3130	Asseguração efetiva da auditoria iterna
3131	Participação da governança da organização na elaboração do Plano Anual de Auditoria Interna
3132	Prestação de serviços de Auditoria Interna à governança para agregação de valor a organização
3133	Acompanhamento da organização aos resultados de auditoria interna

Faixas de Classificação

Aprimorado: 70% a 100%;
Intermediário: 40% a 69,9%;
Inicial: 15% a 39,9%;
Inexpressivo: 0% a 14,9%

TEMA 3 GESTÃO



RESULTADO DO INDICADOR ÍNDICE DE GESTÃO PÚBLICA- iGest

Legenda	Descrição do Indicador
iGest	Índice de Gestão Pública
iGestPessoas	Índice de Gestão de Pessoas
iGestTI	Índice de Gestão de Tecnologia da Informação e da Segurança da Informação
iGestContrat	Índice de Gestão de Contratações
iGestOrcament	Índice de Gestão Orçamentária

Faixas de Classificação

Aprimorado: 70% a 100%;
Intermediário: 40% a 69,9%;
Inicial: 15% a 39,9%;
Inexpressivo: 0% a 14,9%

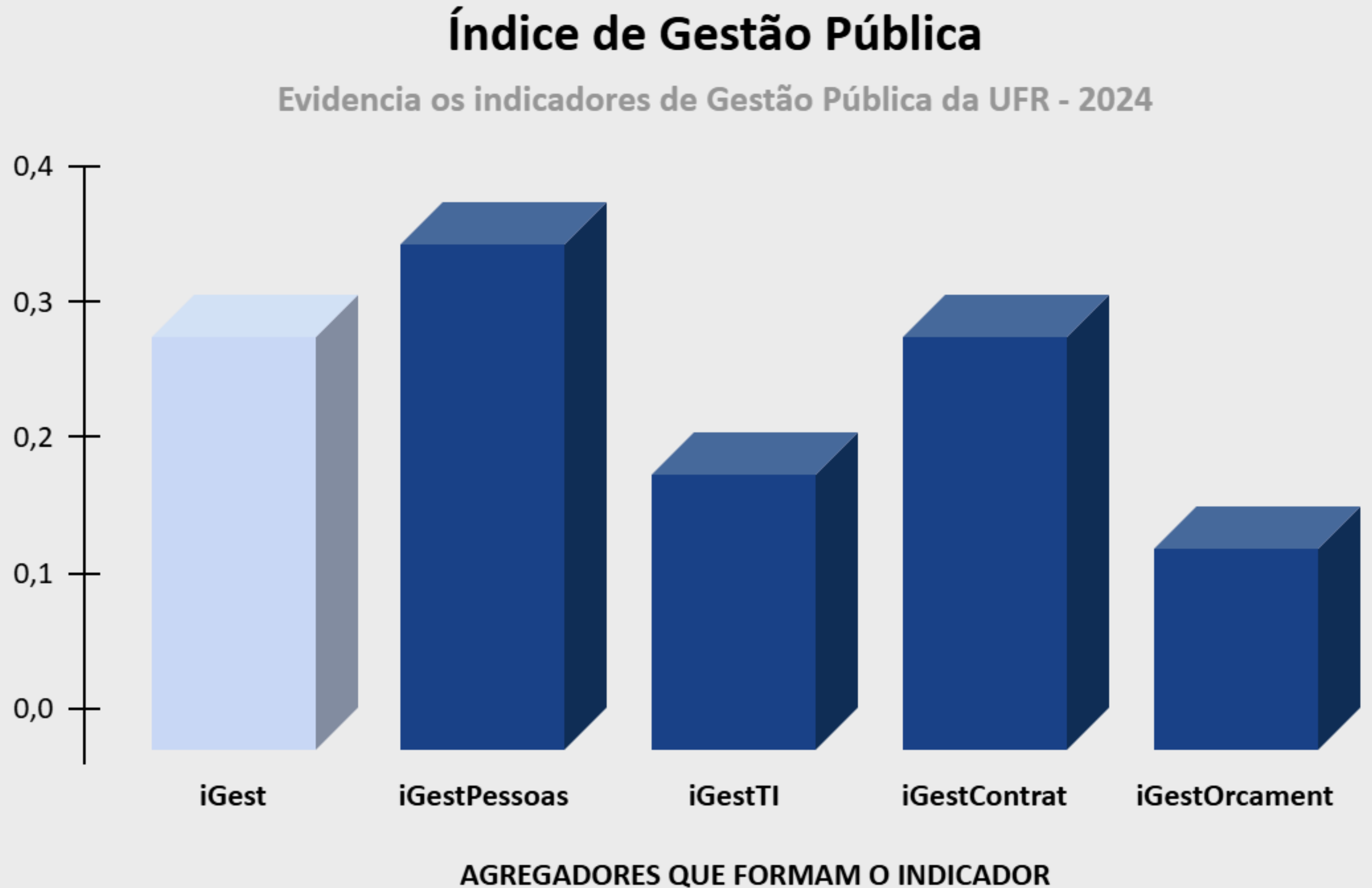

TEMA 4

GOVERNANÇA E GESTÃO DE PESSOAS



RESULTADO DO INDICADOR

ÍNDICE DE GOVERNANÇA E GESTÃO DE PESSOAS- iGovPessoas

Legenda Descrição do Indicador

iGovPessoas Índice de Governança e Gestão de Pessoas

GovernancaPessoas Índice de Governança de Pessoas

iGestPessoas Índice de Gestão de Pessoas

Faixas de Classificação

Aprimorado: 70% a 100%;
Intermediário: 40% a 69,9%;
Inicial: 15% a 39,9%;
Inexpressivo: 0% a 14,9%

Índice de Governança e Gestão de Pessoas- iGovPessoas

Evidencia os indicadores de Governança e Gestão de Pessoas da UFR-2024

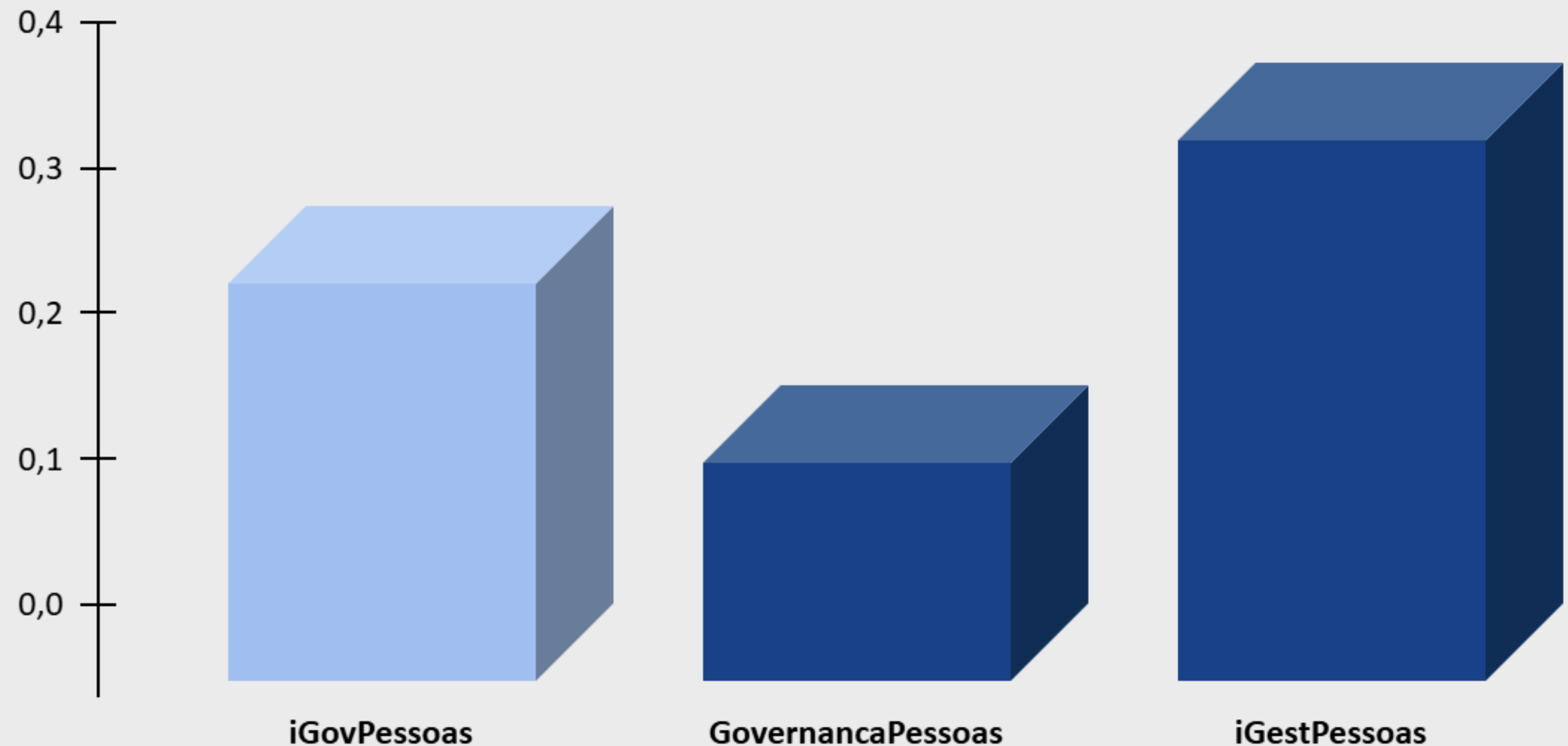

AGREGADORES QUE FORMAM O INDICADOR

INDICADOR DE GOVERNANÇA DE PESSOAS

RESULTADO DO INDICADOR

ÍNDICE DE GOVERNANÇA DE PESSOAS- GovernancaPessoas

Legenda	Descrição do Indicador
GovernancaPessoas	Índice de Governança de Pessoas
2132	Modelo de Gestão de Pessoas pela Alta Administração
2152	Monitoramento da liderança no desempenho da Gestão de Pessoas

Faixas de Classificação

Aprimorado: 70% a 100%;
Intermediário: 40% a 69,9%;
Inicial: 15% a 39,9%;
Inexpressivo: 0% a 14,9%

Índice de Governança de Pessoas- GovernancaPessoas

Evidencia os indicadores de Governança de Pessoas da UFR-2024

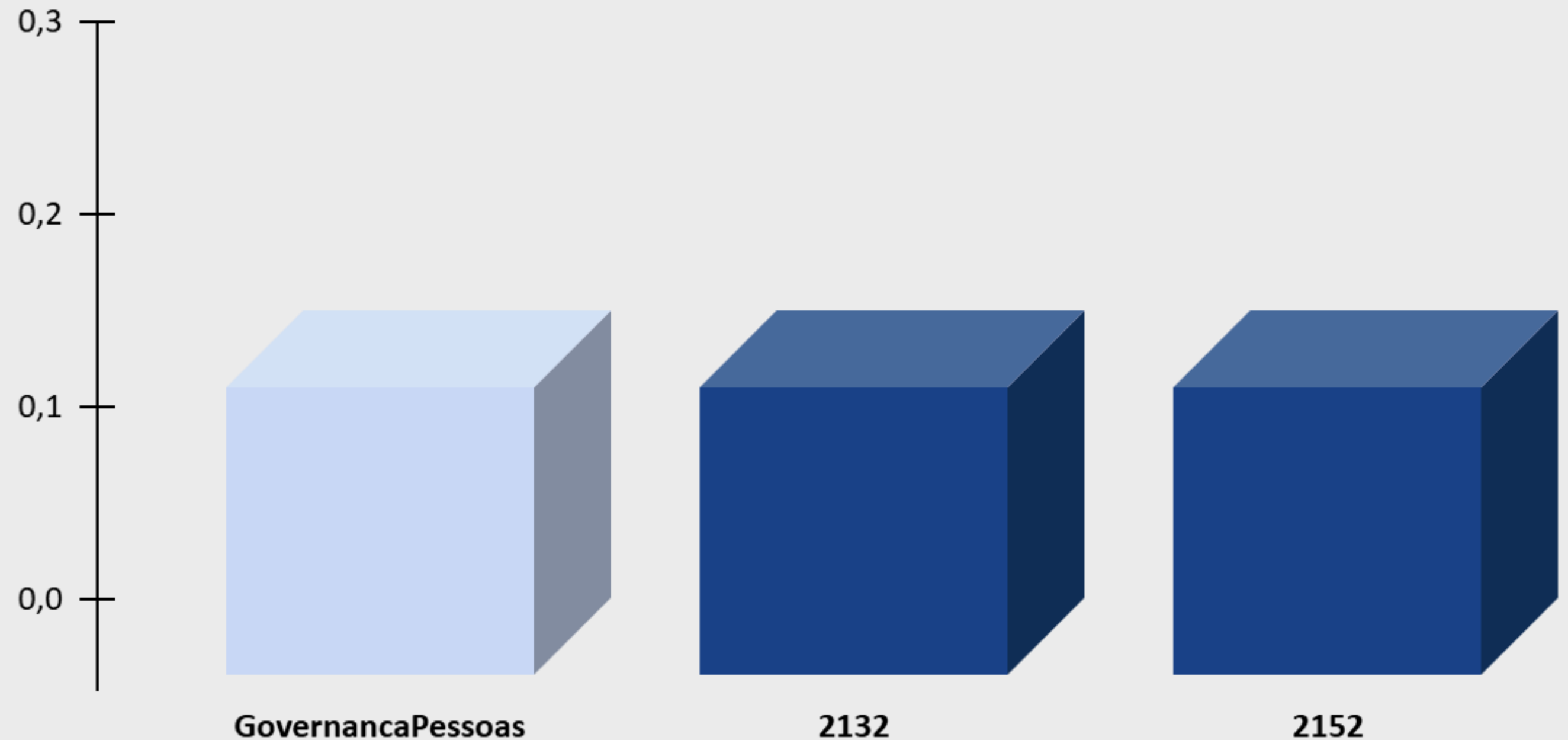

AGREGADORES QUE FORMAM O INDICADOR

INDICADOR DE GESTÃO DE PESSOAS

RESULTADO DO INDICADOR

ÍNDICE DE GESTÃO DE PESSOAS- iGestPessoas

Legenda	Descrição do Indicador
iGestPessoas	Índice de Gestão de Pessoas
4110	Realização do Planejamento de Gestão de Pessoas
4120	Demanda por colaboradores e gestores
4130	Desenvolvimento de competências dos colaboradores e dos gestores
4140	Desenvolvimento do ambiente de trabalho positivo para o desempenho
4150	Gestão de desempenho dos colaboradores e dos gestores

Faixas de Classificação

Aprimorado: 70% a 100%;
Intermediário: 40% a 69,9%;
Inicial: 15% a 39,9%;
Inexpressivo: 0% a 14,9%

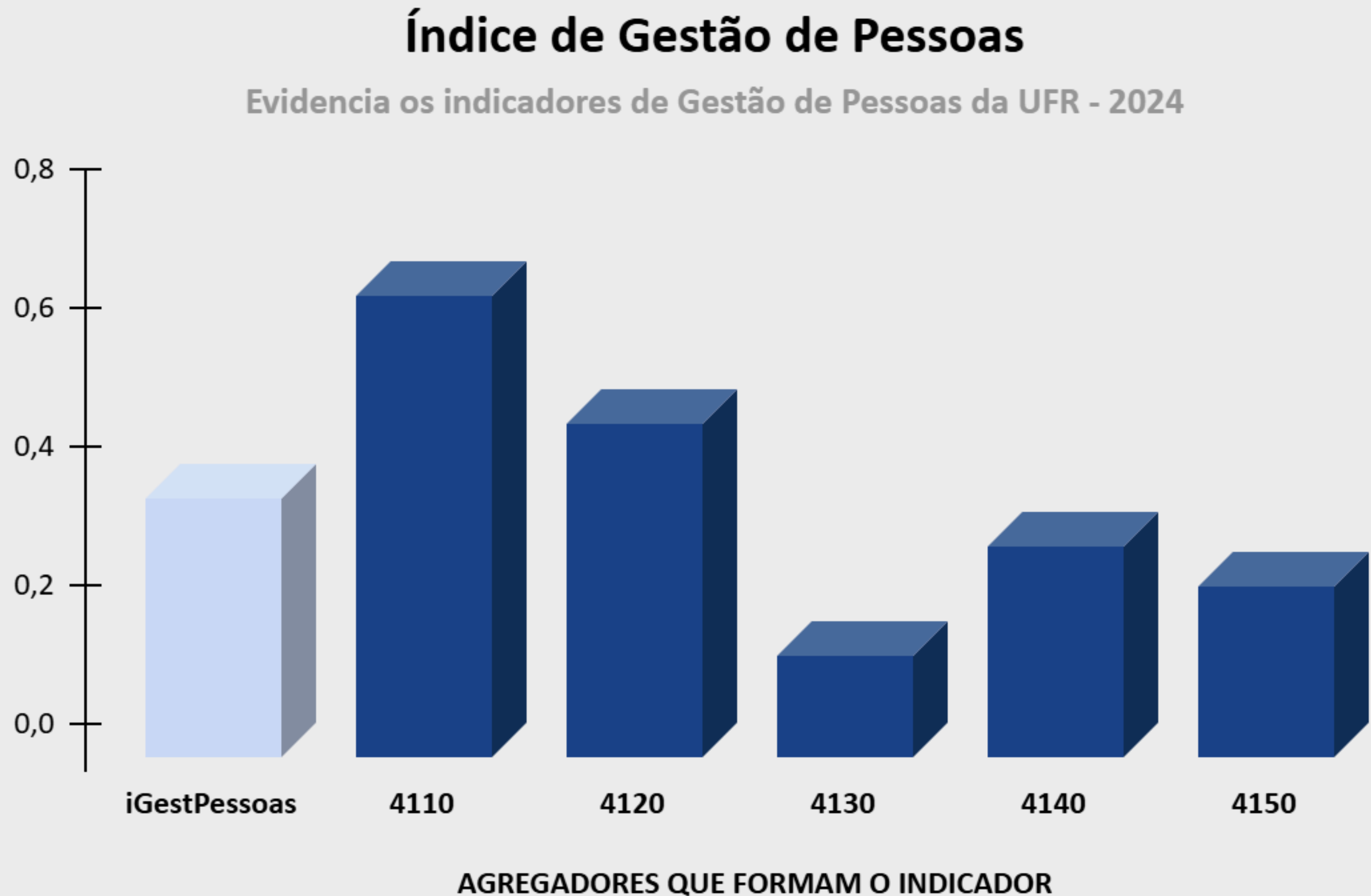

RESULTADO DO INDICADOR

ÍNDICE DE CAPACIDADE EM REALIZAR PLANEJAMENTO DE GESTÃO DE PESSOAS- 4110

Legenda	Descrição do Indicador
4110	Realização do Planejamento de Gestão de Pessoas
4111	Objetivos, indicadores e metas de desempenho para cada função de Gestão de Pessoas
4112	Plano específico de orientação para a Gestão de Pessoas

Faixas de Classificação

Aprimorado: 70% a 100%;
Intermediário: 40% a 69,9%;
Inicial: 15% a 39,9%;
Inexpressivo: 0% a 14,9%

Índice de Capacidade em Realizar Planejamento de Gestão de Pessoas- 4110

Evidencia os indicadores de Planejamento de Gestão de Pessoas da UFR - 2024

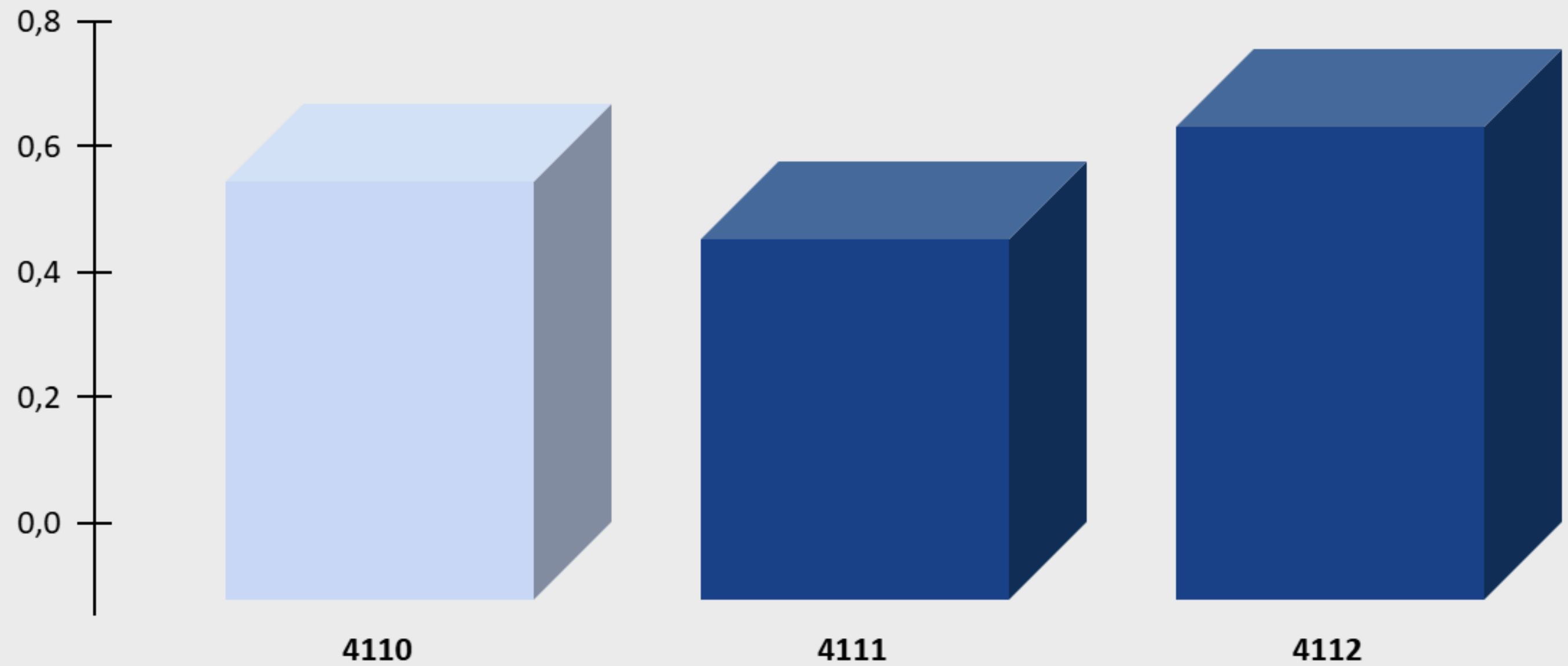

AGREGADORES QUE FORMAM O INDICADOR

RESULTADO DO INDICADOR

ÍNDICE DE CAPACIDADE EM SUPRIR A DEMANDA POR COLABORADORES E GESTORES- 4120

Legenda	Descrição do Indicador
4120	Demanda por colaboradores e gestores
4121	Definição e documentação de perfis de profissionais desejados para cada ocupação
4122	Definição quantitativa de pessoal por unidade organizacional ou processo de trabalho
4123	Monitoramento dos indicadores sobre força de trabalho
4124	Escolha de gestores em conformidade aos perfis profissionais definidos e documentados
4125	Definição dos métodos e critérios das seleções externas aos perfis profissionais desejados

Faixas de Classificação

Aprimorado: 70% a 100%;
Intermediário: 40% a 69,9%;
Inicial: 15% a 39,9%;
Inexpressivo: 0% a 14,9%

Índice de Capacidade em suprir a demanda por colaboradores e gestores- 4120

Evidencia os indicadores de demanda por colaboradores e gestores da UFR - 2024

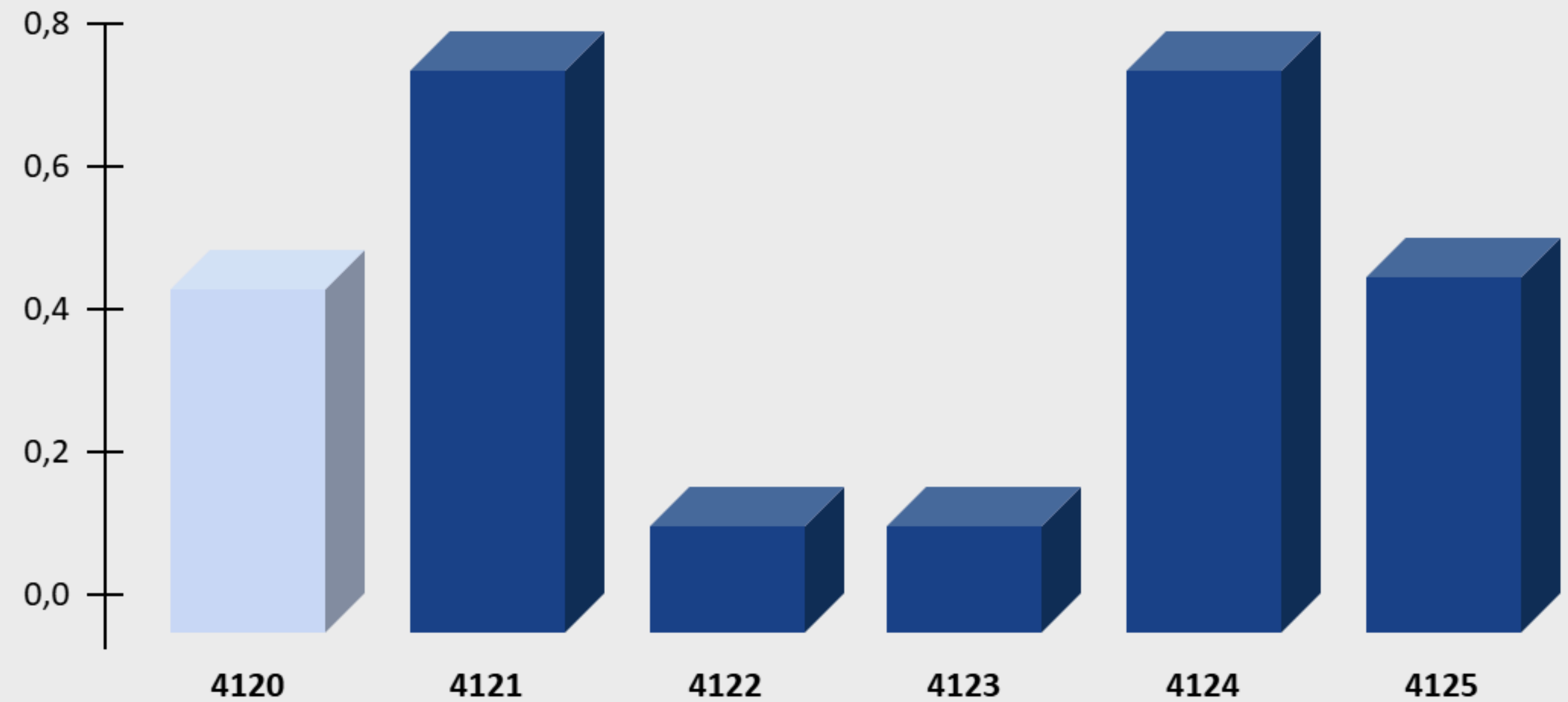

AGREGADORES QUE FORMAM O INDICADOR

RESULTADO DO INDICADOR

ÍNDICE DE CAPACIDADE EM DESENVOLVER AS COMPETÊNCIAS DOS COLABORADORES E GESTORES- 4130

Legenda

Descrição do Indicador

4130

Desenvolvimento de competências dos colaboradores e dos gestores

4131

Identificação e documentação de lacunas de competências dos colaboradores e gestores

4132

Avaliação das ações educacionais realizadas para a promoção de melhorias futuras

Faixas de Classificação

Aprimorado: 70% a 100%;
Intermediário: 40% a 69,9%;
Inicial: 15% a 39,9%;
Inexpressivo: 0% a 14,9%

Índice de Capacidade em Desenvolver as Competências dos Colaboradores e dos Gestores- 4130

Evidencia os indicadores de desenvolvimento de competências dos colaboradores e gestores da UFR- 2024

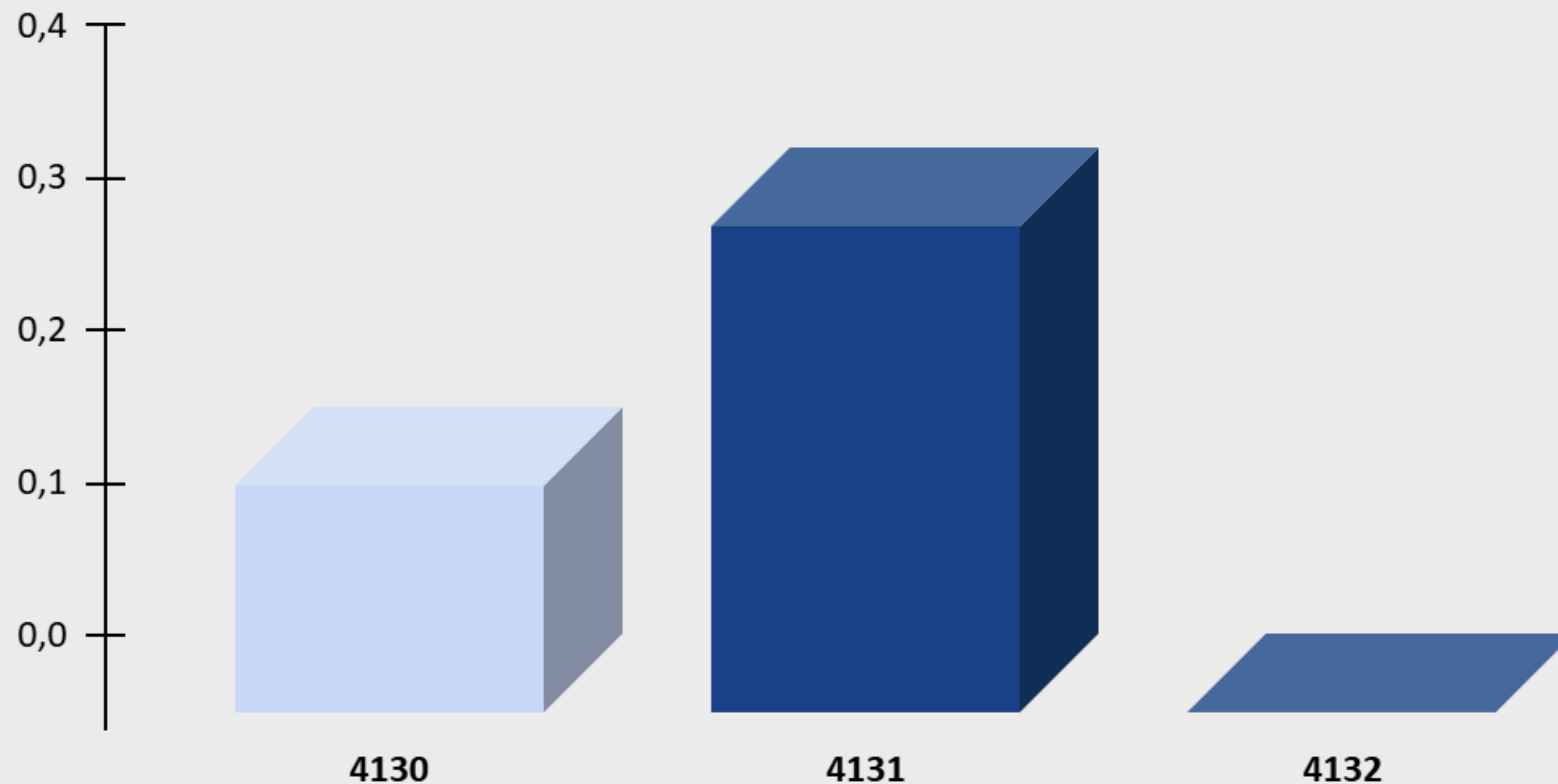

AGREGADORES QUE FORMAM O INDICADOR

RESULTADO DO INDICADOR

ÍNDICE DE CAPACIDADE EM DESENVOLVER MANTER AMBIENTE DE TRABALHO POSITIVO PARA O DESEMPENHO- 4140

Legenda	Descrição do Indicador
4140	Desenvolvimento e manutenção do ambiente de trabalho para o desempenho
4141	Avaliação do ambiente de trabalho organizacional
4142	Programa(s) de qualidade de vida no trabalho
4143	Programa de reconhecimento de colaboradores e equipes
4144	Procedimentos estruturados de identificação de movimentação interna de colaboradores

Faixas de Classificação

Aprimorado: 70% a 100%;
Intermediário: 40% a 69,9%;
Inicial: 15% a 39,9%;
Inexpressivo: 0% a 14,9%

Índice de Capacidade em Desenvolver e Manter Ambiente de Trabalho Positivo para o Desempenho- 4140

Evidencia os indicadores de desenvolvimento e manutenção do ambiente de trabalho da UFR - 2024

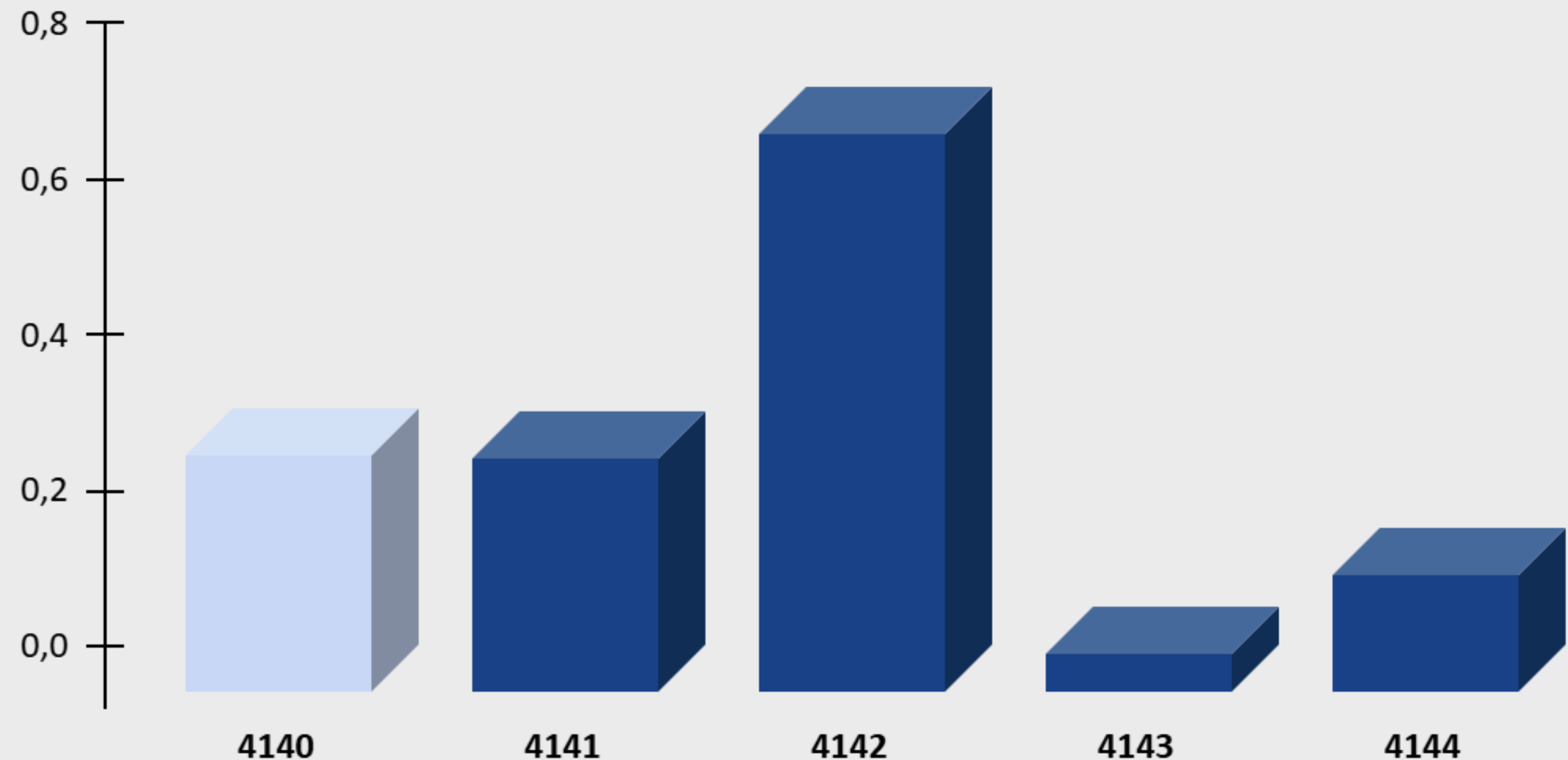

AGREGADORES QUE FORMAM O INDICADOR

RESULTADO DO INDICADOR

ÍNDICE DE CAPACIDADE EM DESENVOLVER MANTER AMBIENTE DE TRABALHO POSITIVO PARA O DESEMPENHO- 4140

Legenda	Descrição do Indicador
4150	Gestão do desempenho de colaboradores e gestores
4151	Vinculação dos planos organizacionais às metas de desempenho individuais e/ou de equipes
4152	Discussão dos resultados da avaliação de desempenho com os gestores ou colaboradores

Faixas de Classificação

Aprimorado: 70% a 100%;
Intermediário: 40% a 69,9%;
Inicial: 15% a 39,9%;
Inexpressivo: 0% a 14,9%

Índice de Capacidade em Gerir o Desempenho dos Colaboradores e dos Gestores- 4150

Evidencia as práticas de gestão do desempenho dos colaboradores e dos gestores da UFR - 2024

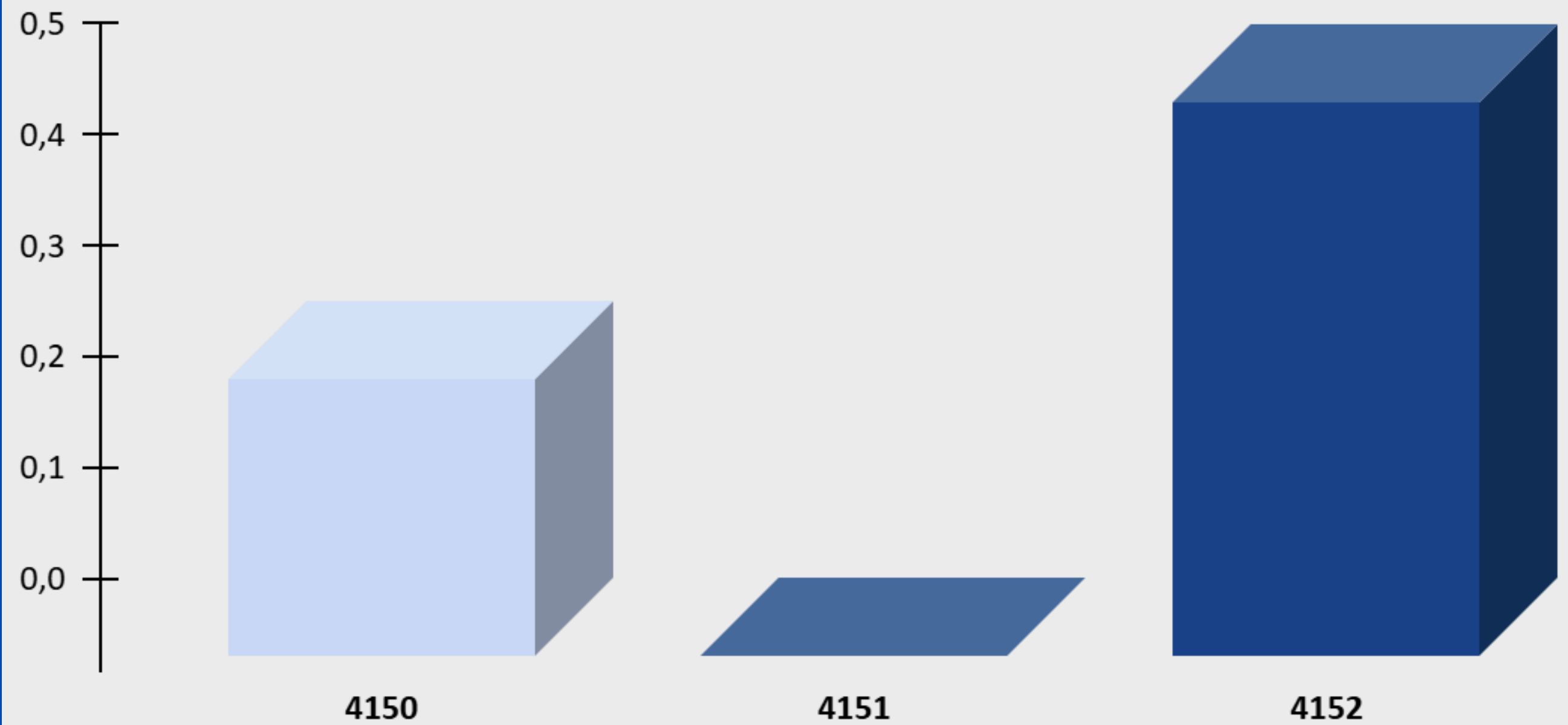

AGREGADORES QUE FORMAM O INDICADOR

TEMA 5

GOVERNANÇA E GESTÃO DE TECNOLOGIA DA INFORMAÇÃO E SEGURANÇA DA INFORMAÇÃO

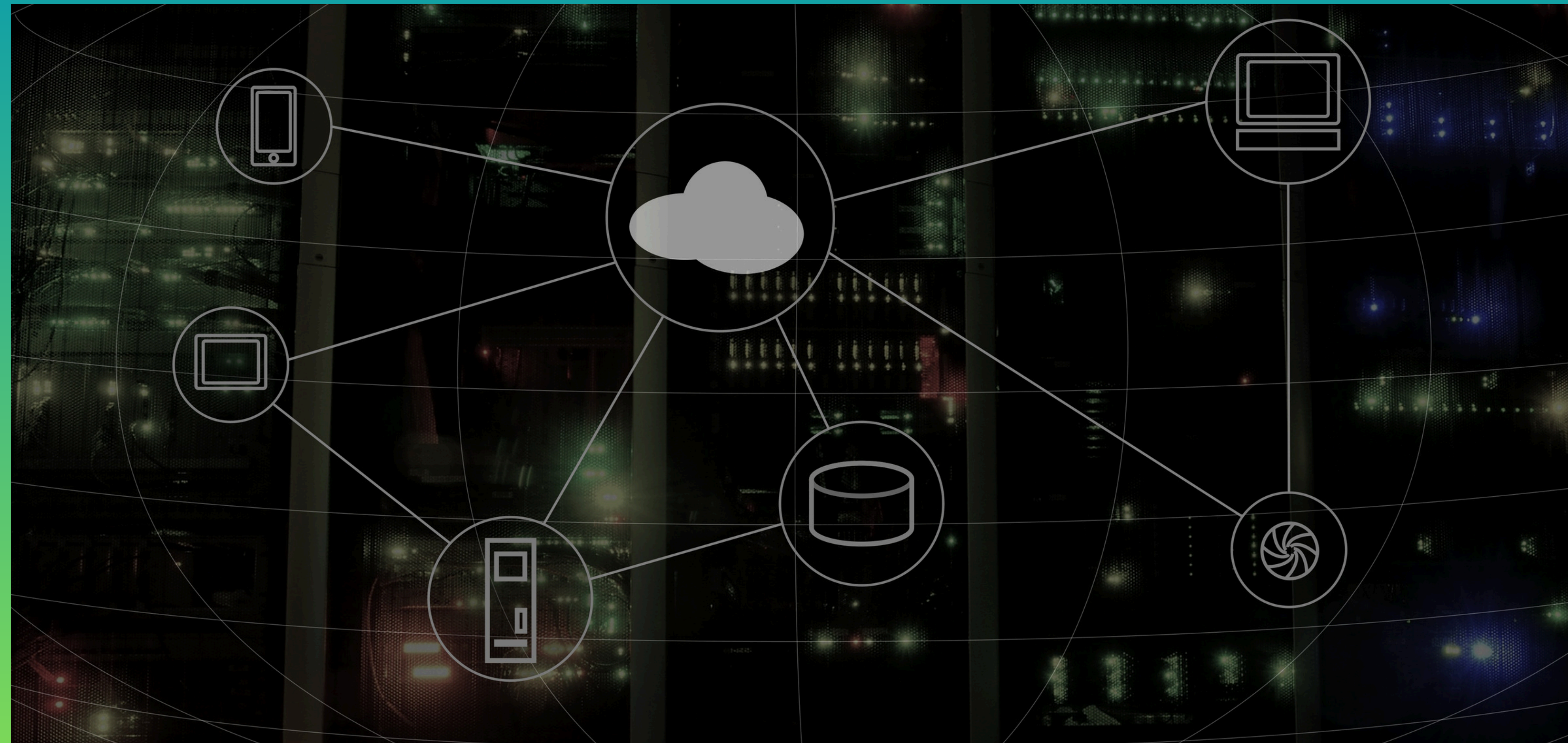

RESULTADO DO INDICADOR

ÍNDICE DE GOVERNANÇA E GESTÃO DE TI E SEGURANÇA DA INFORMAÇÃO- iGovTI

Legenda	Descrição do Indicador
iGovTI	Índice de Governança e Gestão de Tecnologia da Informação e de Segurança da Informação
GovernancaTI	Índice de Governança de Tecnologia da Informação
iGestTI	Índice de Gestão de Tecnologia da Informação e da Segurança da Informação

Faixas de Classificação
Aprimorado: 70% a 100%;
Intermediário: 40% a 69,9%;
Inicial: 15% a 39,9%;
Inexpressivo: 0% a 14,9%

Índice de Governança e Gestão de Tecnologia da Informação e de Segurança da Informação- iGovTI

Evidencia os indicadores de Governança e Gestão de TI e Segurança da Informação da UFR-2024

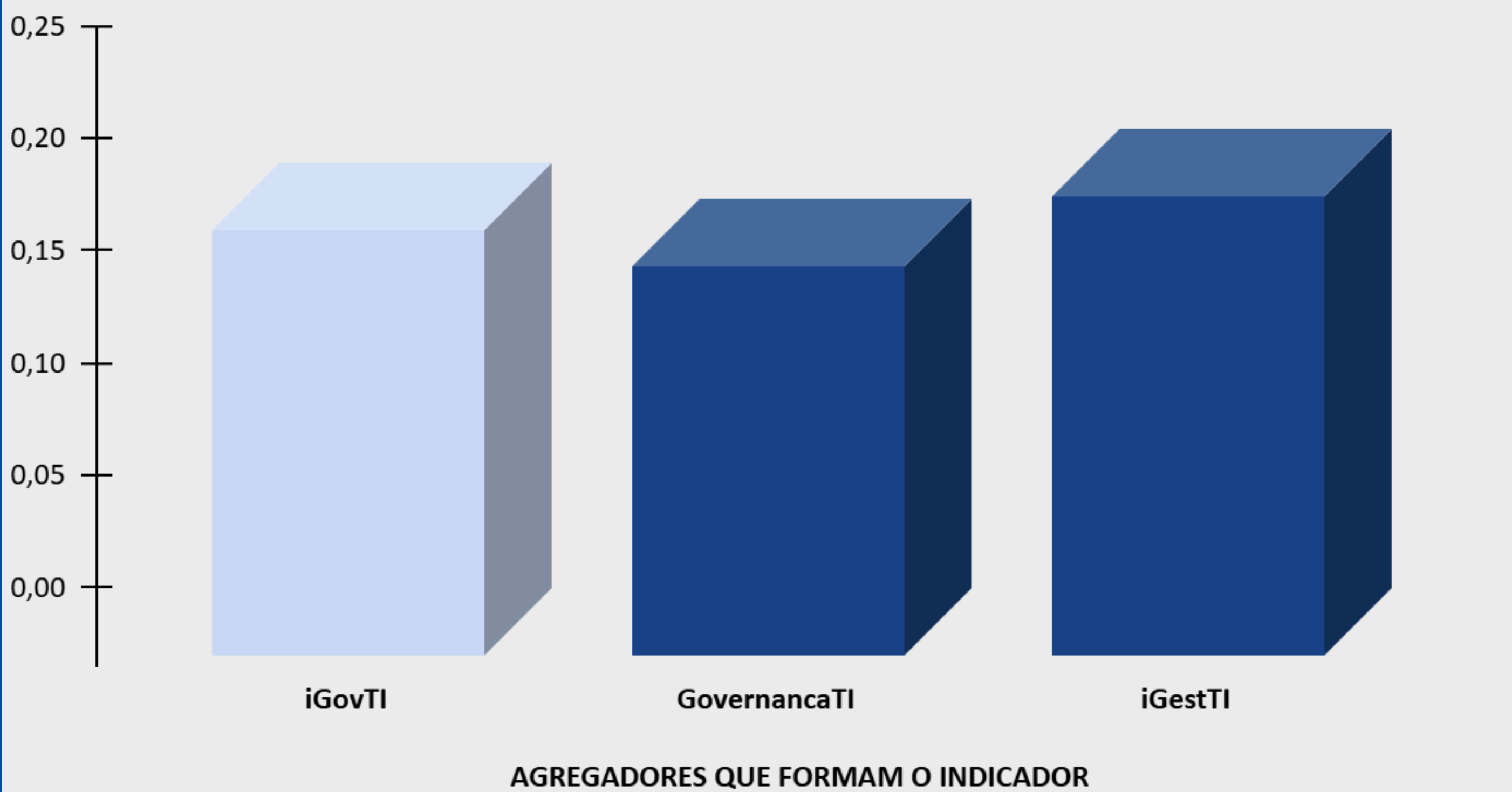

INDICADOR DE GOVERNANÇA DE TI

RESULTADO DO INDICADOR

ÍNDICE DE GOVERNANÇA DE TECNOLOGIA DA INFORMAÇÃO- GOVERNANCATI

Índice de Governança de Tecnologia da Informação- GovernancaTI

Evidencia os indicadores de Governança de Tecnologia da Informação da UFR - 2024

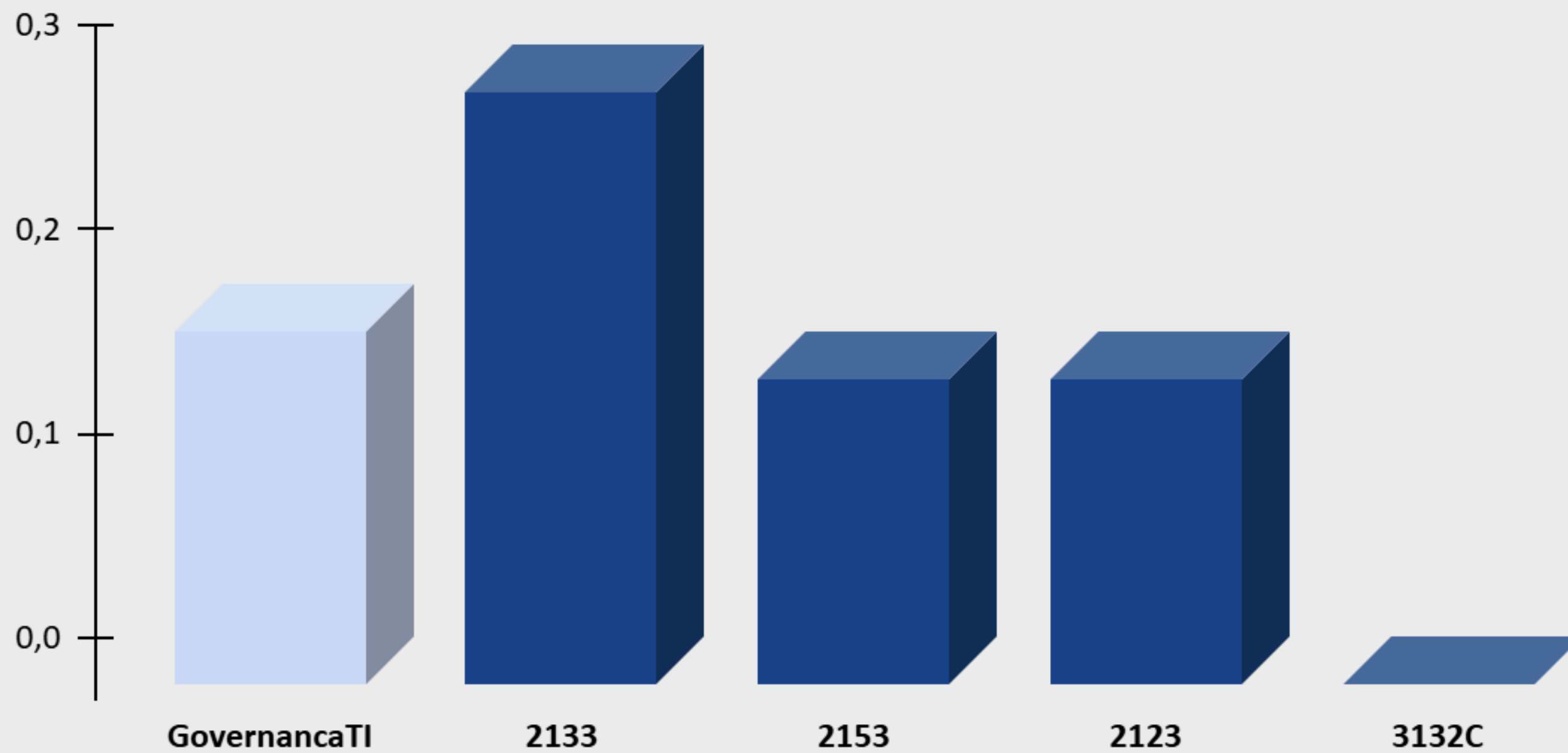

AGREGADORES QUE FORMAM O INDICADOR

Legenda Descrição do Indicador

GovernancaTI Governança de Tecnologia da Informação

2133 Modelo de Gestão de Tecnologia da Informação estabelecida pela alta administração

2153 Monitoramento do desempenho da Gestão de Tecnologia da Informação

2123 Definição de metas para a simplificação do atendimento prestado aos usuários

3132C Ocorrência de avaliação da Gestão de Tecnologia da Informação através dos serviços de auditoria interna

Faixas de Classificação

Aprimorado: 70% a 100%;
Intermediário: 40% a 69,9%;
Inicial: 15% a 39,9%;
Inexpressivo: 0% a 14,9%

INDICADOR DE GESTÃO DE TI E DA SEGURANÇA DA INFORMAÇÃO

RESULTADO DO INDICADOR

ÍNDICE DE GESTÃO DE TI E DA SEGURANÇA DA INFORMAÇÃO- iGestTI

Legenda	Descrição do Indicador
iGestTI	Índice de Gestão de Tecnologia da Informação
PlanejamentoTI	Planejamento de Tecnologia da Informação
ServicosTI	Serviços de Tecnologia da Informação
Riscos TISegInfo	Riscos de tecnologia de Informação e Segurança da Informação
ProcessoSegInfo	Processo para a Segurança da Informação
GerirSoluções	Gerir desenvolvimento de Soluções

Faixas de Classificação
 Aprimorado: 70% a 100%;
 Intermediário: 40% a 69,9%;
 Inicial: 15% a 39,9%;
 Inexpressivo: 0% a 14,9%

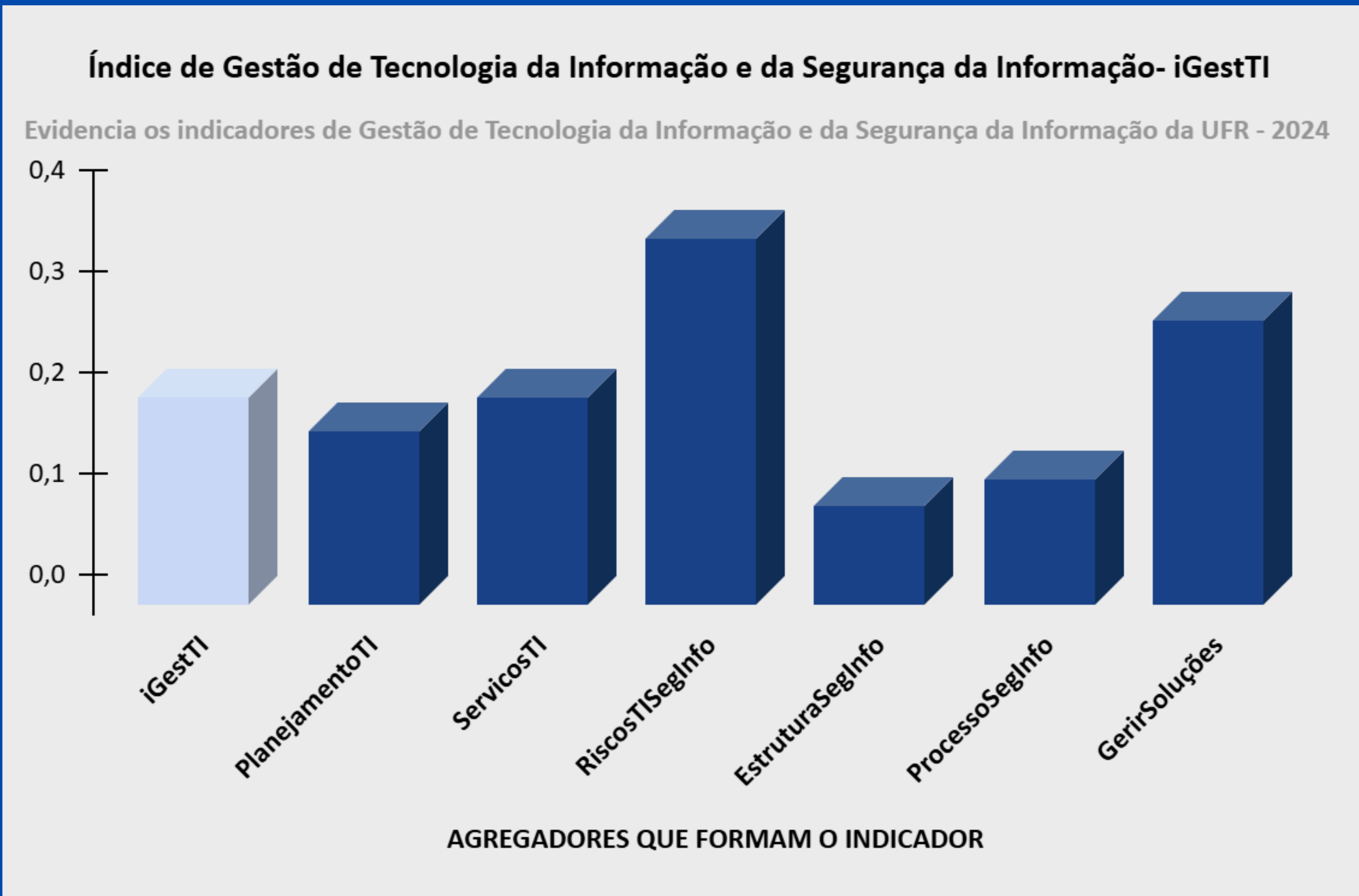

RESULTADO DO INDICADOR

ÍNDICE DE CAPACIDADE EM REALIZAR PLANEJAMENTO DE TECNOLOGIA DA INFORMAÇÃO

Legenda	Descrição do Indicador
Planejamento TI	Planejamento em Tecnologia da Informação
4211	Execução do processo de planejamento de Tecnologia da Informação
4212	Vigência do Plano de Tecnologia da Informação na organização

Faixas de Classificação
Aprimorado: 70% a 100%;
Intermediário: 40% a 69,9%;
Inicial: 15% a 39,9%;
Inexpressivo: 0% a 14,9%

Índice de Capacidade em Realizar Planejamento de Tecnologia da Informação

Evidencia os indicadores em realizar o Planejamento de Tecnologia da Informação da UFR - 2024

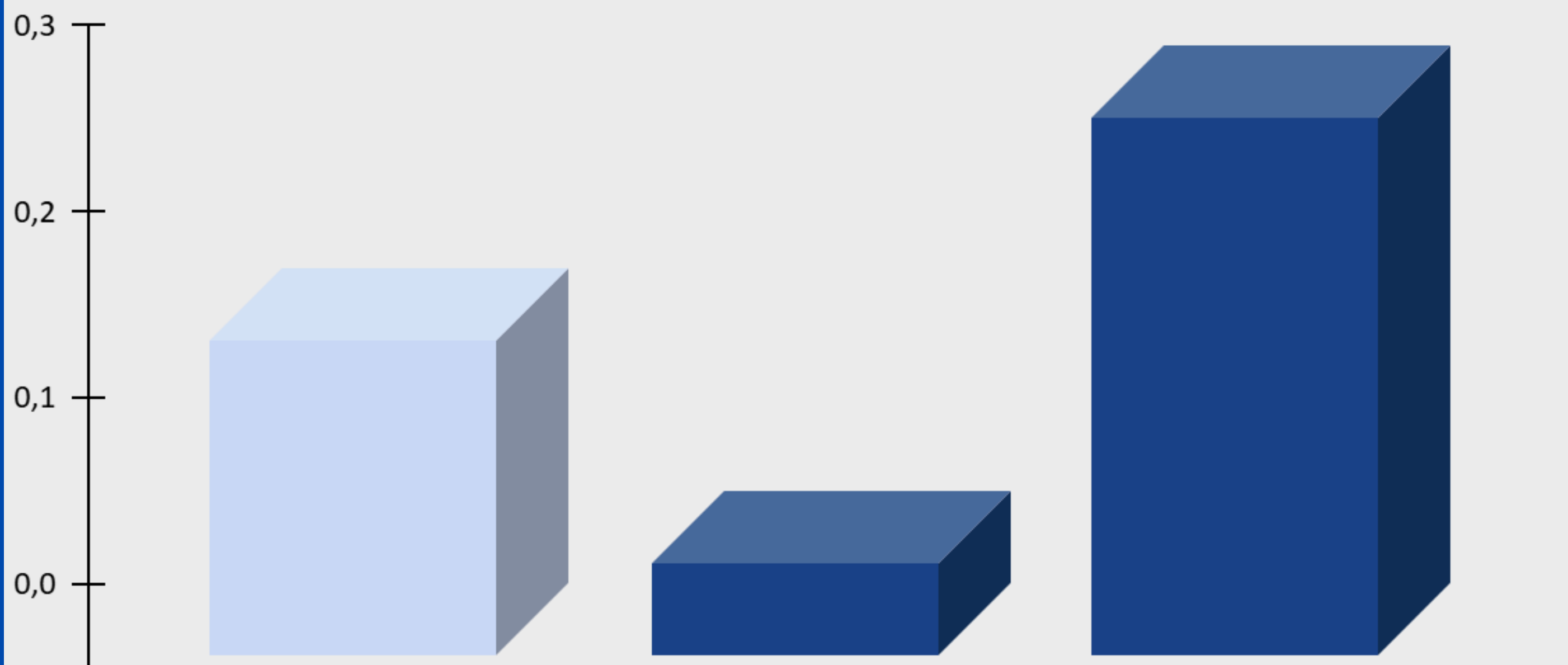

PlanejamentoTI

4211

4212

AGREGADORES QUE FORMAM O INDICADOR

RESULTADO DO INDICADOR

ÍNDICE DE CAPACIDADE EM GERIR SERVIÇOS DE TECNOLOGIA DA INFORMAÇÃO

Legenda	Descrição do Indicador
Serviços TI	Serviços de Tecnologia da Informação
4221	Elaboração do catálogo de serviços de Tecnologia da Informação e monitoramento dos níveis de Serviços
4222	Execução do processo de Gestão de Mudanças
4223	Execução do processo de Gestão de Configuração e Ativos (de serviços de Tecnologia da Informação)
4224	Execução do(s) processo(s) de Gestão de Incidentes de serviços de Tecnologia da Informação e de incidentes de Segurança da Informação

Faixas de Classificação

Aprimorado: 70% a 100%;
Intermediário: 40% a 69,9%;
Inicial: 15% a 39,9%;
Inexpressivo: 0% a 14,9%

Índice de Capacidade em Gerir Serviços de Tecnologia da Informação

Evidencia a capacidade em gerir os serviços de Tecnologia da Informação da UFR - 2024

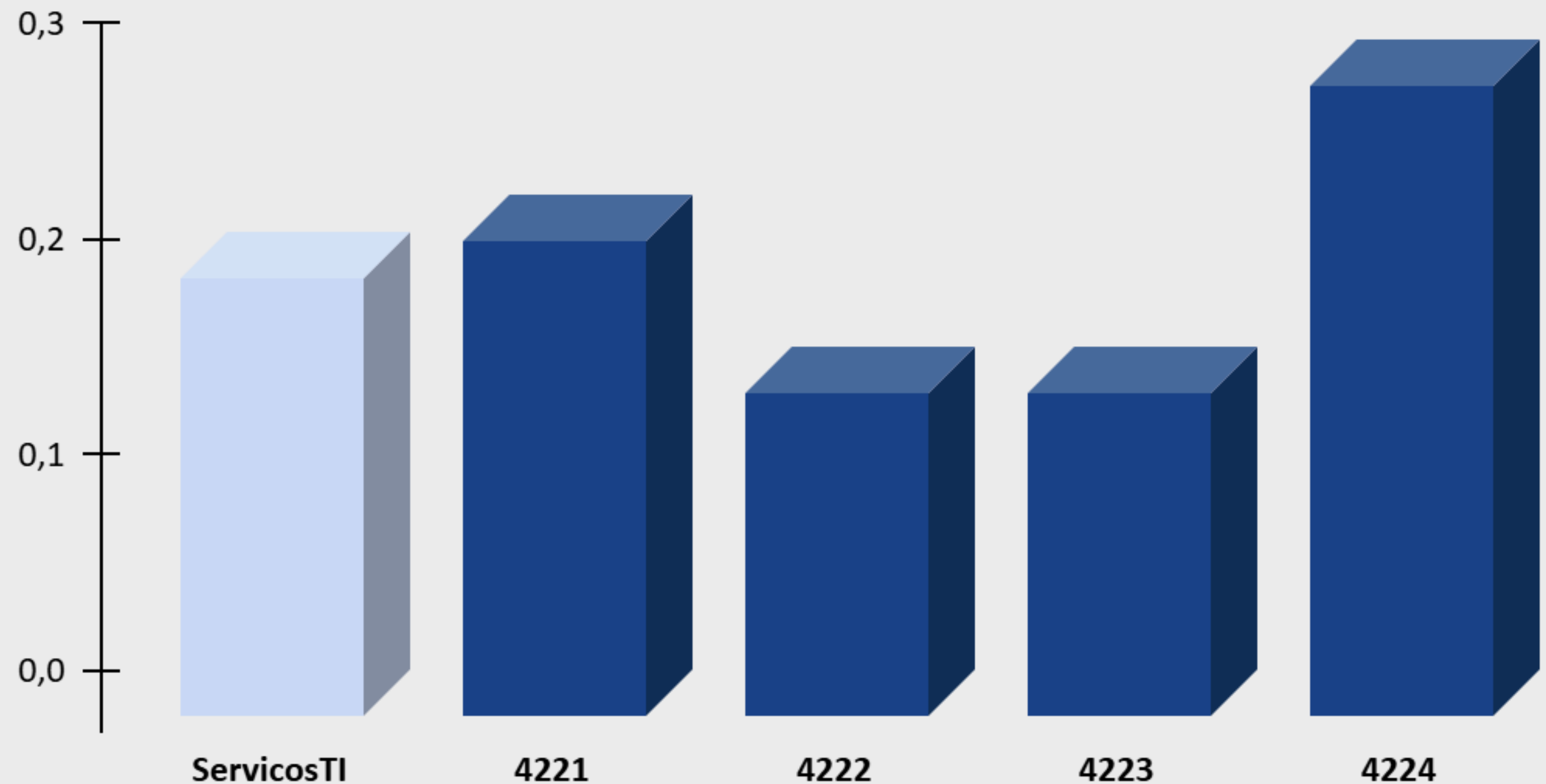

AGREGADORES QUE FORMAM O INDICADOR

RESULTADO DO INDICADOR

ÍNDICE DE CAPACIDADE EM GERIR RISCOS DE TI E DA SEGURANÇA DA INFORMAÇÃO

Índice de Capacidade em Gerir Riscos de TI e da Segurança da Informação

Evidencia os indicadores em gerir riscos de TI e da segurança da Informação da UFR - 2024

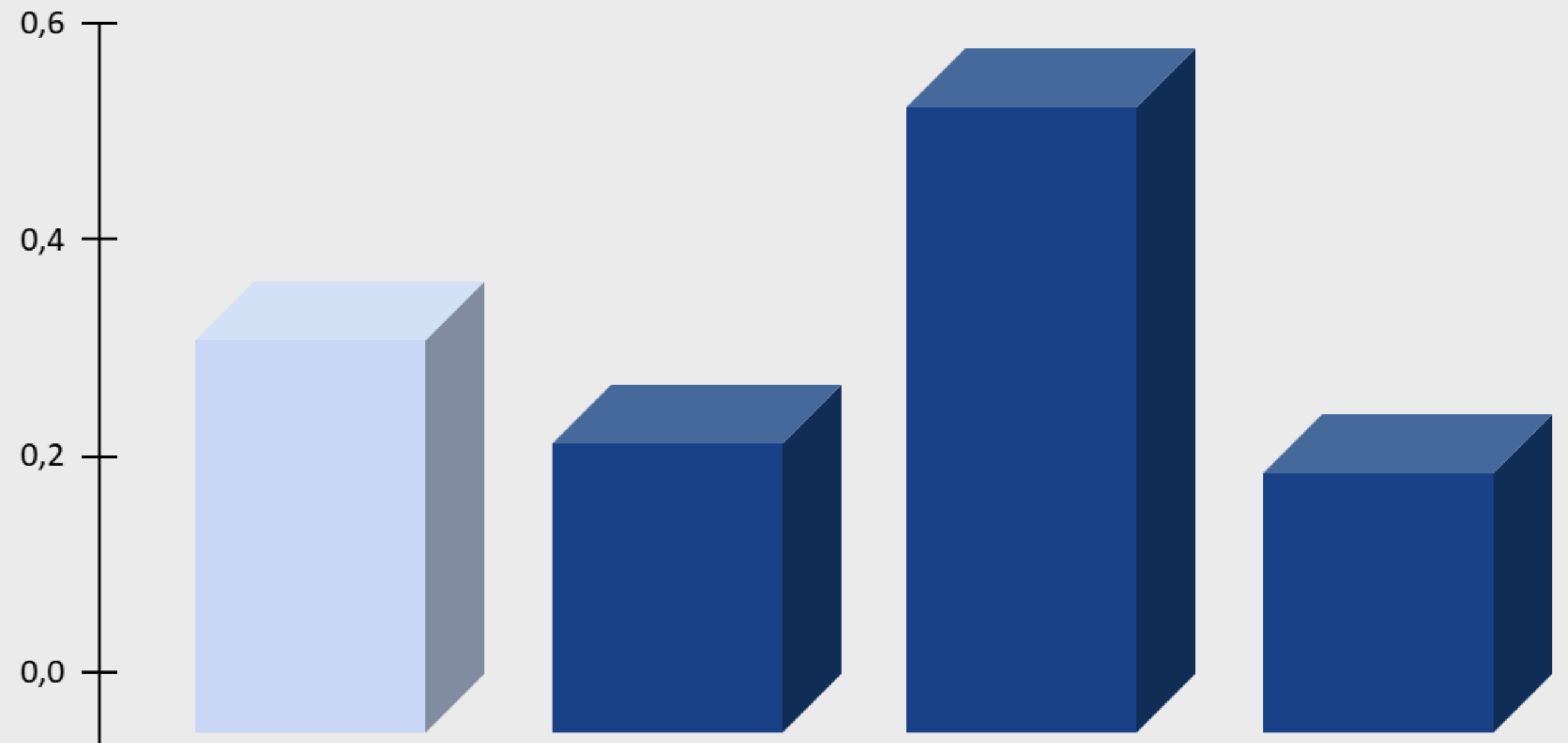

RiscosTISegInfo

4231

4232

4233

AGREGADORES QUE FORMAM O INDICADOR

Legenda

Descrição do Indicador

RiscosTISegInfo

Riscos de TI e Segurança da Informação

4231

Execução de processo de gestão dos riscos de TI relativos a processos de negócios

4232

Execução do processo de gestão de riscos de segurança da informação

4233

Execução do processo de gestão de continuidade de serviços de TI

Faixas de Classificação

Aprimorado: 70% a 100%;

Intermediário: 40% a 69,9%;

Inicial: 15% a 39,9%;

Inexpressivo: 0% a 14,9%

RESULTADO DO INDICADOR

ÍNDICE DE CAPACIDADE EM DEFINIR POLÍTICAS DE RESPONSABILIDADES PARA A GESTÃO DA SEGURANÇA DA INFORMAÇÃO

Legenda	Descrição do Indicador
EstruturaSegInfo	Estrutura de Segurança da Informação
4241	Disponibilidade de política de Segurança da Informação
4242	Disponibilidade de Comitê de Segurança de Informação
4243	Presença de um Gestor Institucional de Segurança da Informação

Faixas de Classificação

Aprimorado: 70% a 100%;
Intermediário: 40% a 69,9%;
Inicial: 15% a 39,9%;
Inexpressivo: 0% a 14,9%

Índice de Capacidade em Definir Políticas de Responsabilidades para a Gestão da Segurança da Informação

Evidencia os indicadores em definir políticas de responsabilidades para a gestão da segurança da informação da UFR - 2024

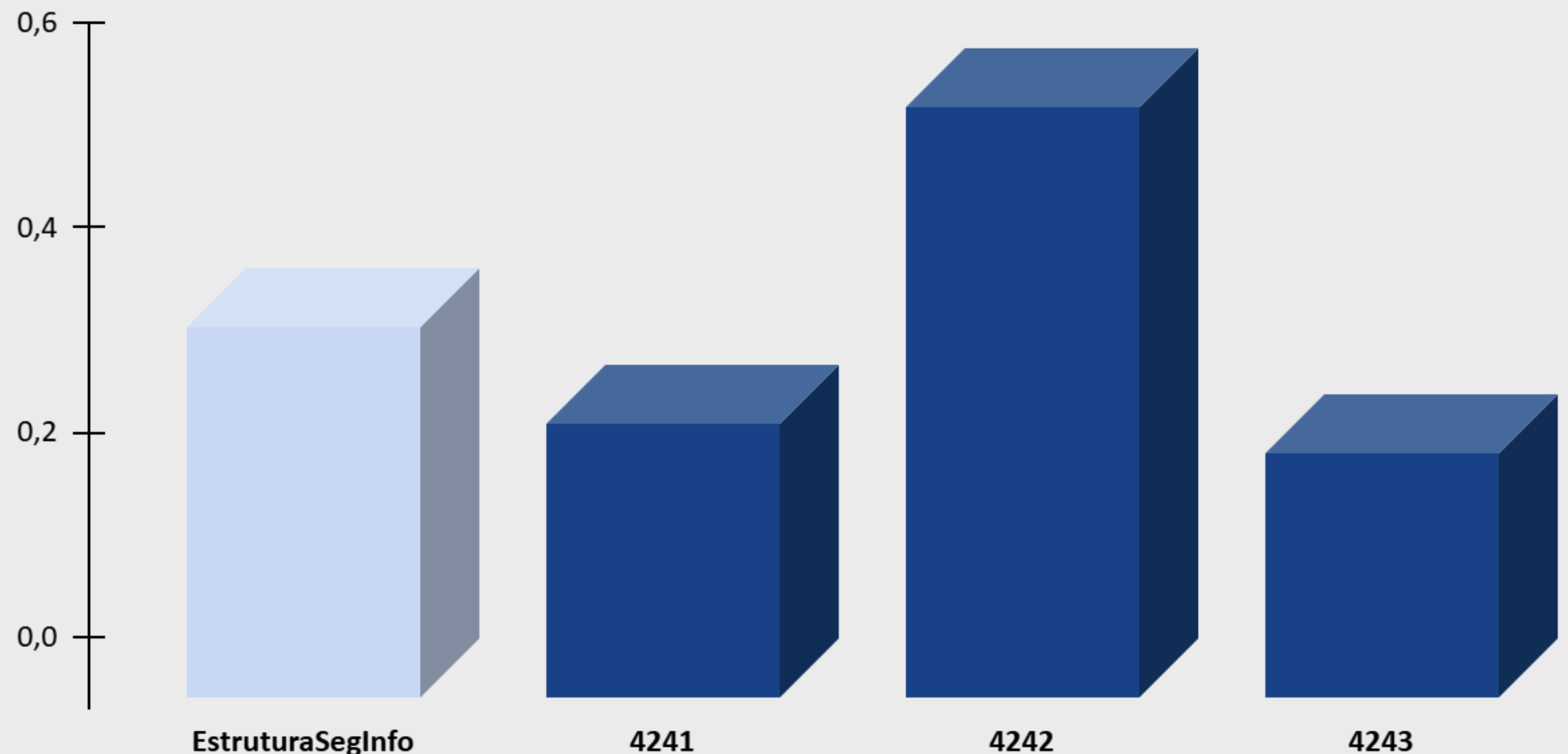

AGREGADORES QUE FORMAM O INDICADOR

RESULTADO DO INDICADOR

ÍNDICE DE CAPACIDADE EM ESTABELECEER PROCESSOS E ATIVIDADES PARA A GESTÃO DA SEGURANÇA DA INFORMAÇÃO

Legenda	Descrição do Indicador
ProcessoSegInfo	Processos para a segurança da informação
4251	Execução de processo de controle de acesso à informação e aos ativos associados à informação
4252	Execução de processos para a classificação e tratamento de informações
4253	Execução de atividades de gestão da segurança dos recursos de processamento da informação, inclusive dos recursos de computação em nuvem

Faixas de Classificação

Aprimorado: 70% a 100%;
Intermediário: 40% a 69,9%;
Inicial: 15% a 39,9%;
Inexpressivo: 0% a 14,9%

Índice de Capacidade em Estabelecer Processos e Atividades para a Gestão da Segurança da Informação

Evidencia os indicadores quanto à capacidade em estabelecer processos e atividades para a gestão da segurança da Informação da UFR - 2024

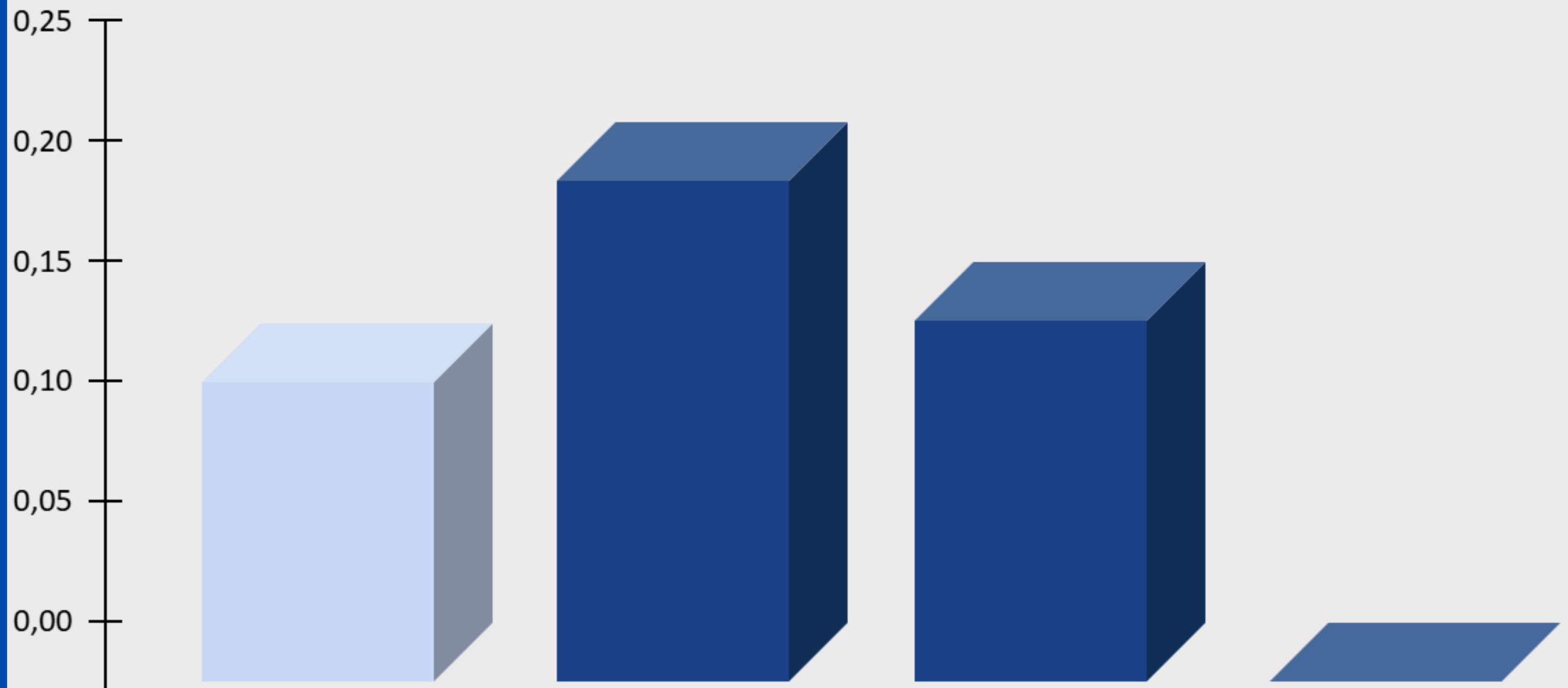

ProcessoSegInfo

4251

4252

4253

AGREGADORES QUE FORMAM O INDICADOR

RESULTADO DO INDICADOR

ÍNDICE DE CAPACIDADE EM GERIR DESENVOLVIMENTO DE SOLUÇÕES E INOVAÇÃO

Legenda	Descrição do Indicador
GerirSoluções	Gerir desenvolvimento de soluções e Inovação
4261	Execução de um processo de software
4262	Execução de processo de gestão de projetos de Tecnologia da Informação

Faixas de Classificação
Aprimorado: 70% a 100%;
Intermediário: 40% a 69,9%;
Inicial: 15% a 39,9%;
Inexpressivo: 0% a 14,9%

Índice de Capacidade em Gerir Desenvolvimento de Soluções e Inovação

Evidencia os indicadores de capacidade em gerir desenvolvimento de soluções e inovação da UFR - 2024

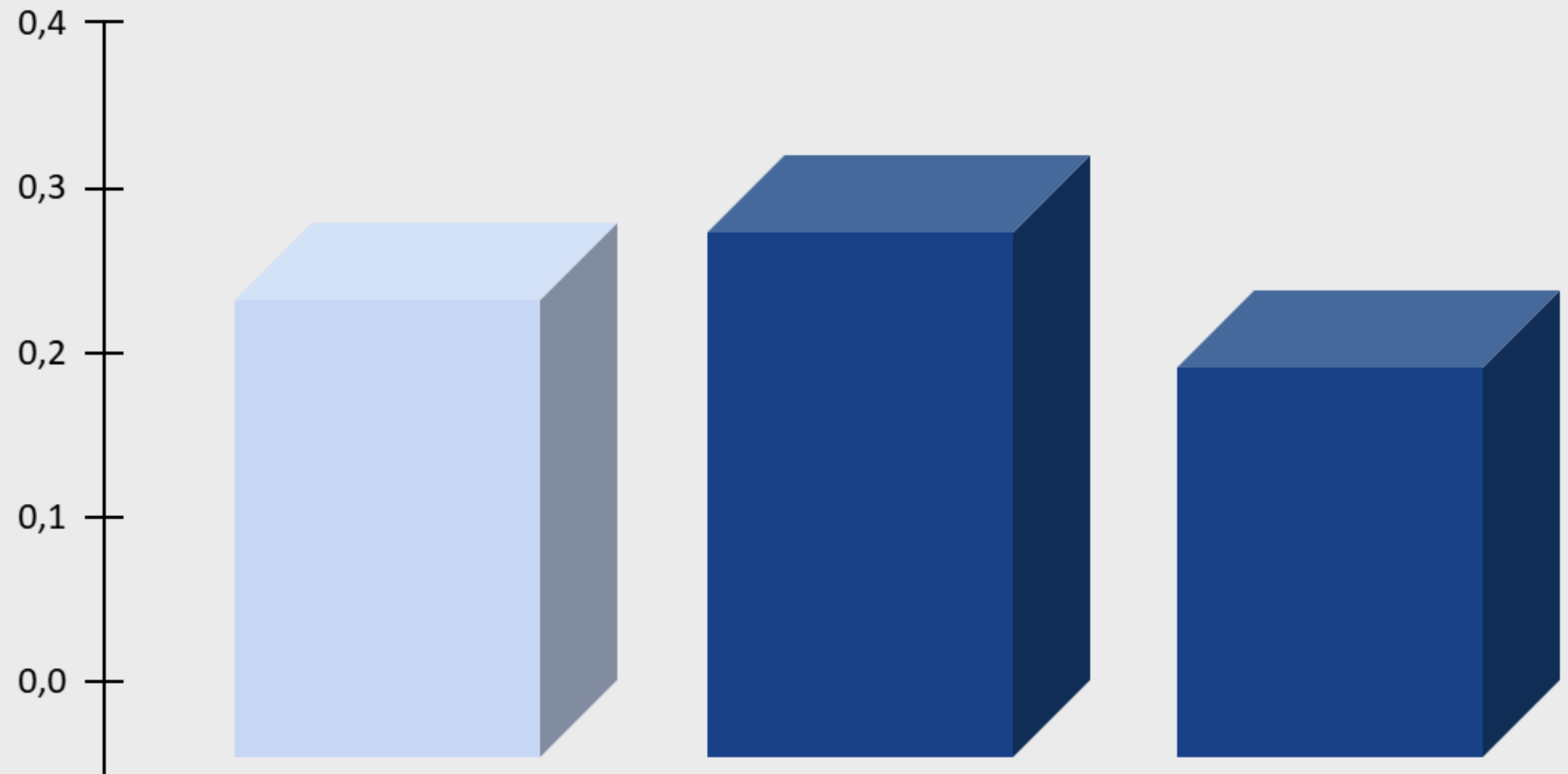

GerirSoluções

4261

4262

AGREGADORES QUE FORMAM O INDICADOR

TEMA 6

GOVERNANÇA E GESTÃO DE CONTRATAÇÕES



RESULTADO DO INDICADOR

ÍNDICE DE GOVERNANÇA E GESTÃO DE CONTRATAÇÕES- iGovContratações

Índice de Governança e Gestão de Contratações

Evidencia os índices de Governança e Gestão de Contratações da UFR - 2024

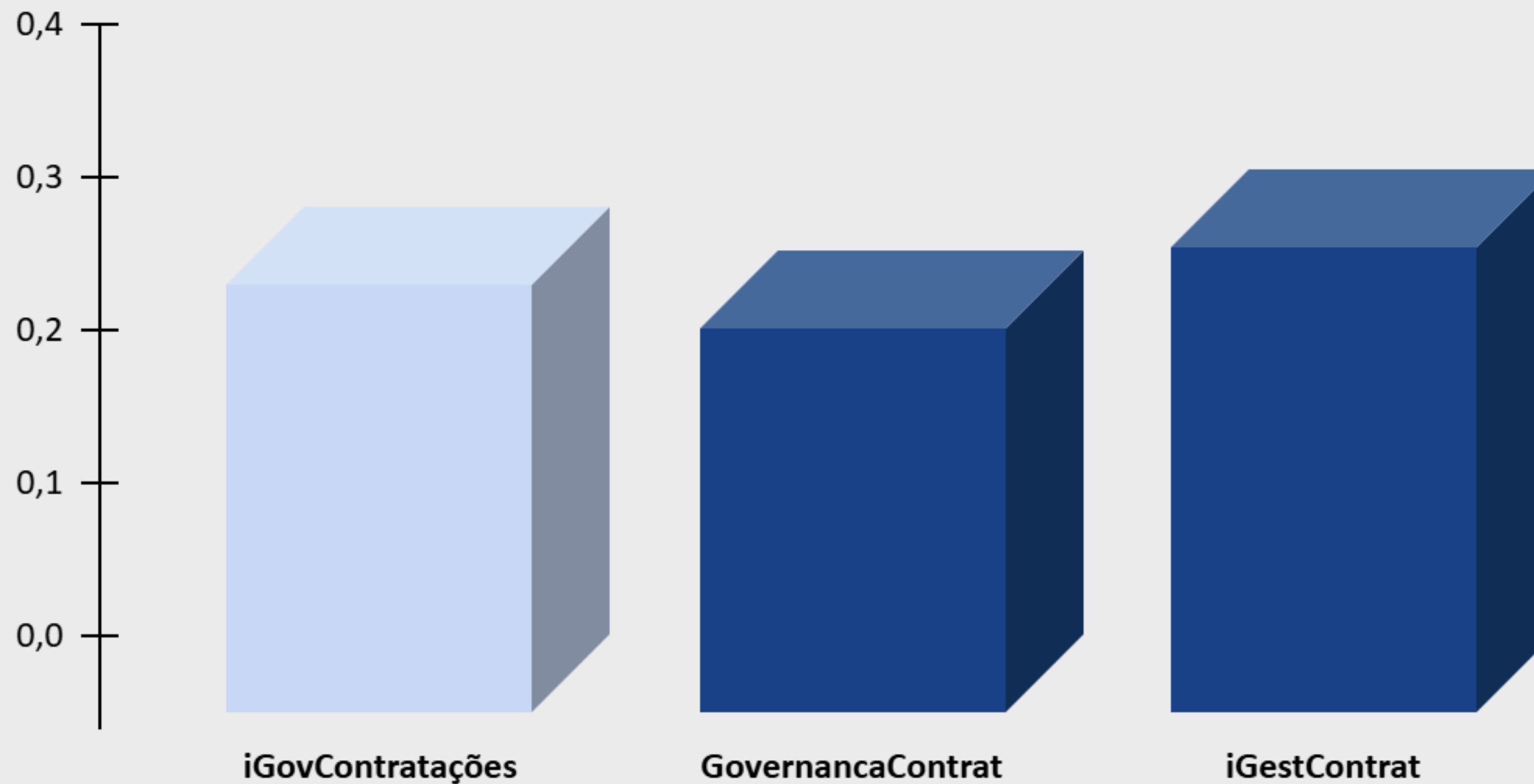

AGREGADORES QUE FORMAM O INDICADOR

Legenda

Descrição do Indicador

iGovContratações

Índice de Governança e Gestão de Contratações

GovernancaContrat

Índice de Governança de Contratações

iGestContrat

Índice de Gestão de Contratações

Faixas de Classificação

Aprimorado: 70% a 100%;
Intermediário: 40% a 69,9%;
Inicial: 15% a 39,9%;
Inexpressivo: 0% a 14,9%

INDICADOR DE GOVERNANÇA DE CONTRATAÇÕES

RESULTADO DO INDICADOR ÍNDICE DE GOVERNANÇA DE CONTRATAÇÕES

Índice de Governança de Contratações

Evidencia os indicadores de governança de contratações da UFR - 2024

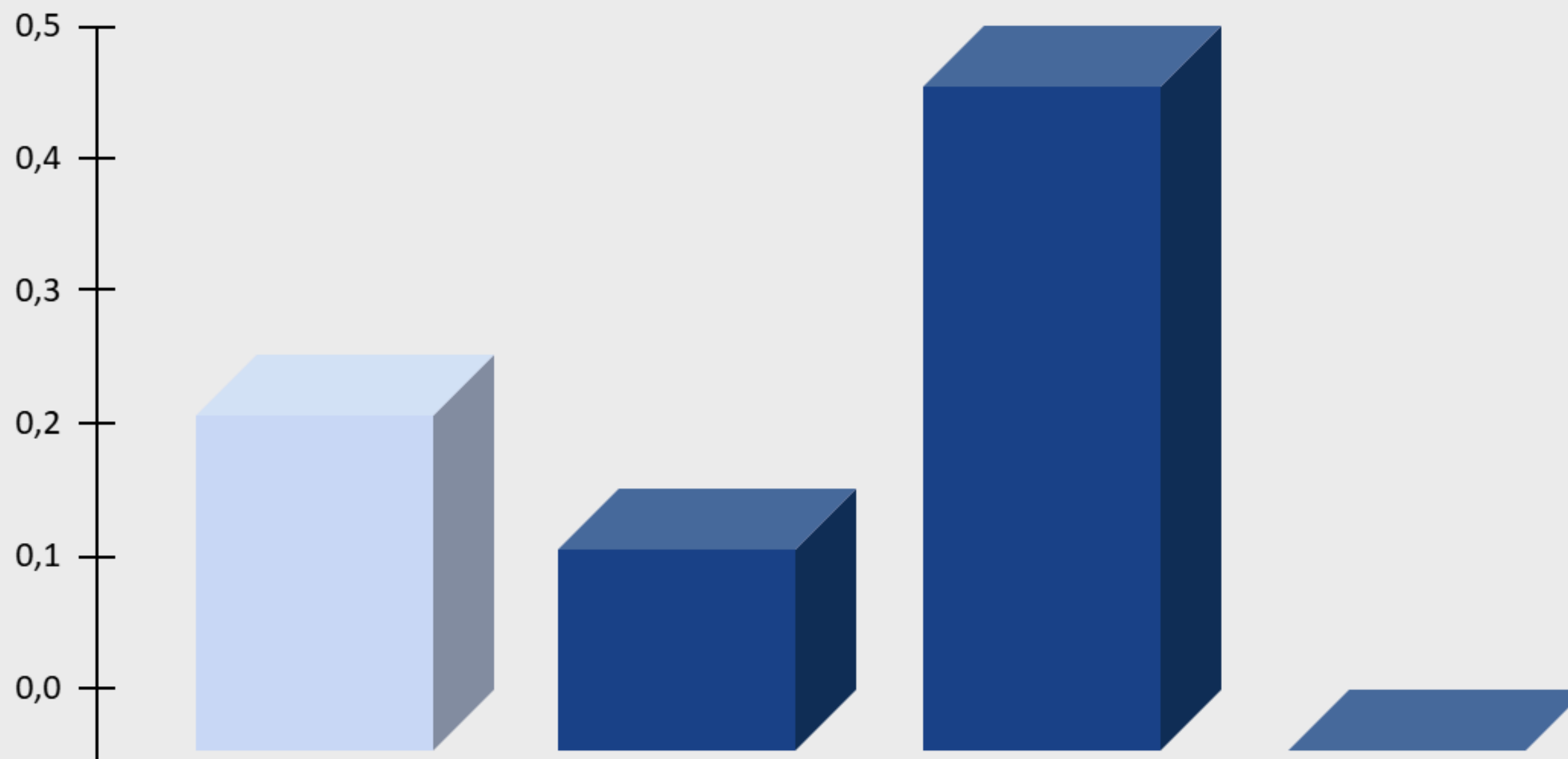

GovernancaContrat

2134

2154

3132D

AGREGADORES QUE FORMAM O INDICADOR

Legenda

Descrição do Indicador

GovernancaContrat

Governança de Contratações

2134

Modelo de gestão de contratações pela alta administração

2154

Monitoramento da liderança no desempenho da gestão de contratações

3132D

Avaliação da gestão de contratações contemplada pelos serviços de auditoria interna

Faixas de Classificação

Aprimorado: 70% a 100%;

Intermediário: 40% a 69,9%;

Inicial: 15% a 39,9%;

Inexpressivo: 0% a 14,9%

INDICADOR DE GESTÃO DE CONTRATAÇÕES

RESULTADO DO INDICADOR

ÍNDICE DE GESTÃO DE CONTRATAÇÕES- iGESTContrat

Índice de Gestão de Contratações

Evidencia os indicadores de gestão de contratações da UFR - 2024

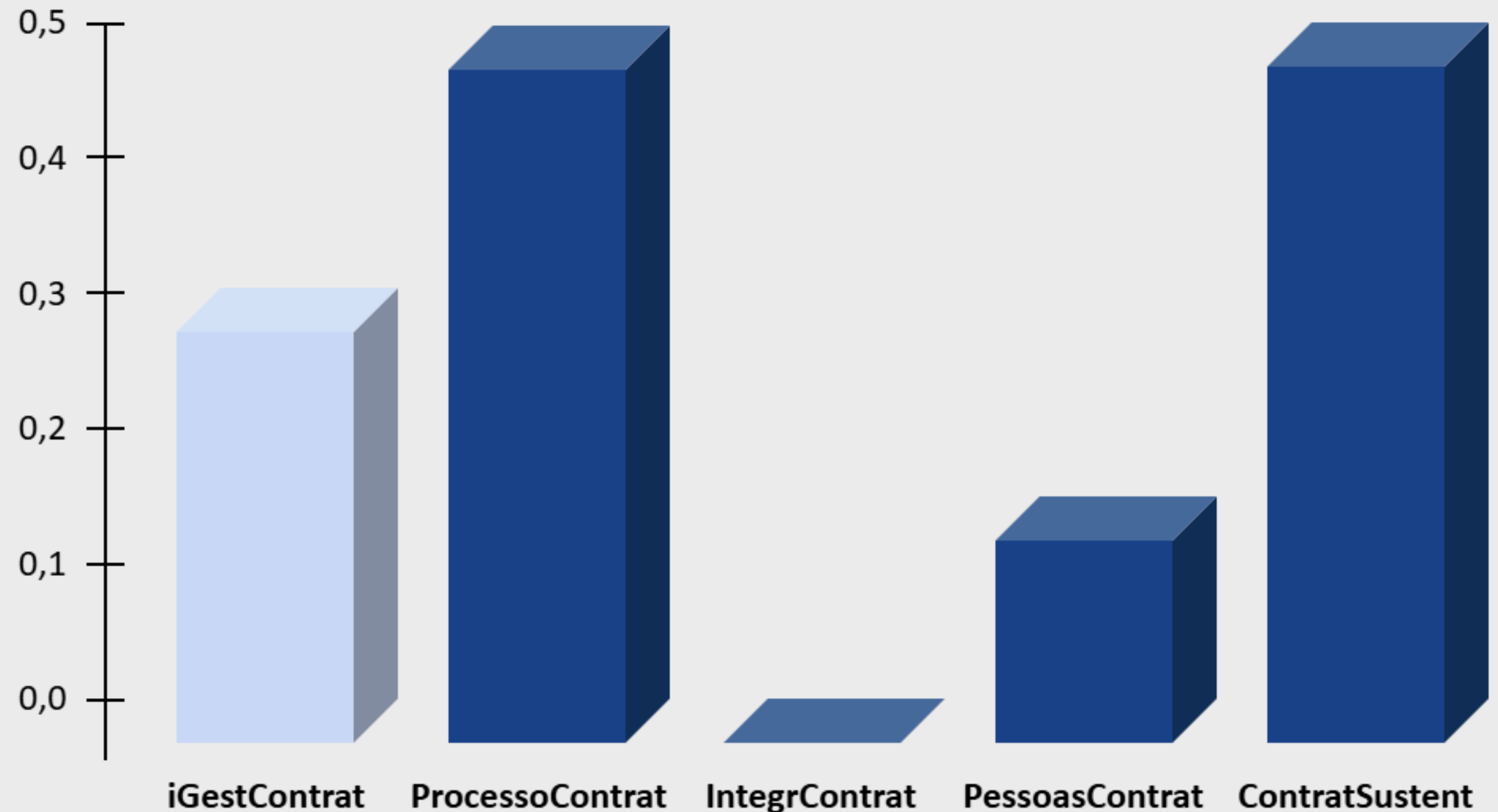

AGREGADORES QUE FORMAM O INDICADOR

Legenda	Descrição do Indicador
iGestContrat	Índice de Gestão de Contratações
Processo Contrat	Processo de Contratações
IntegrContrat	Integridade nas Contratações
PessoasContrat	Pessoal de Contratações
ContratSustent	Contratações Sustentáveis

Faixas de Classificação

Aprimorado: 70% a 100%;
Intermediário: 40% a 69,9%;
Inicial: 15% a 39,9%;
Inexpressivo: 0% a 14,9%

RESULTADO DO INDICADOR

ÍNDICE DE CAPACIDADE EM ESTABELECEER PROCESSOS PARA A GESTÃO DE CONTRATAÇÕES

Índice de Capacidade em Estabelecer Processos Para a Gestão de Contratações

Evidencia a capacidade em estabelecer processos para a gestão de contratações da UFR - 2024

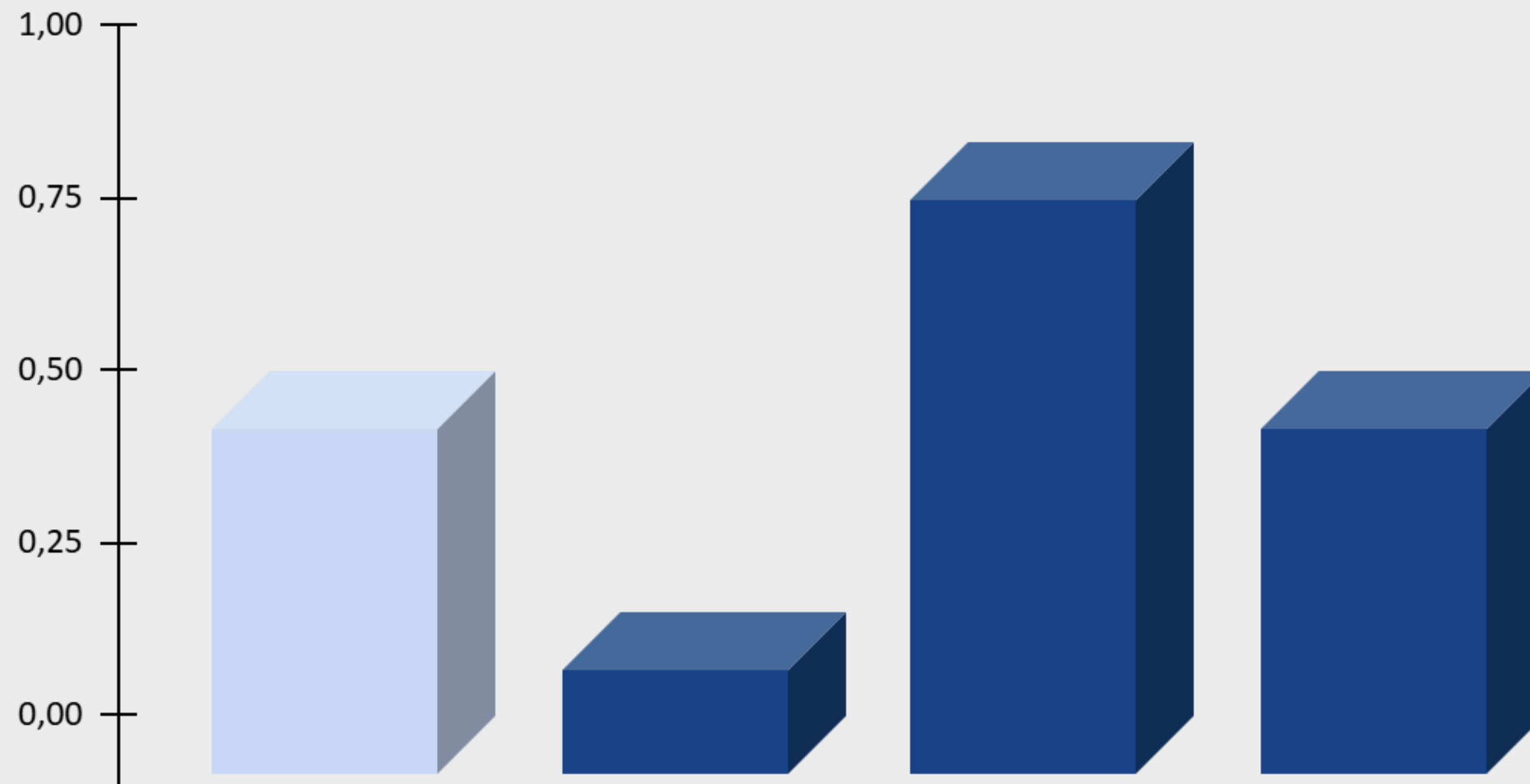

ProcessoContrat

4311

4312

4313

AGREGADORES QUE FORMAM O INDICADOR

Legenda

Descrição do Indicador

Processo Contrat

Processo de Contratações

4311

Definição dos processos de trabalhos relativos à gestão de contratações

4312

Execução do processo de planejamento anual das contratações

4313

Implantação do processo de gestão de riscos na gestão de contratações

Faixas de Classificação

Aprimorado: 70% a 100%;

Intermediário: 40% a 69,9%;

Inicial: 15% a 39,9%;

Inexpressivo: 0% a 14,9%

RESULTADO DO INDICADOR

ÍNDICE DE CAPACIDADE EM PROMOVER A INTEGRIDADE NAS CONTRATAÇÕES

Legenda	Descrição do Indicador
Integr Contrat	Integridade nas contratações
4321	Conjunto de medidas para prevenir a ocorrência de fraudes, corrupção e outros atos antiéticos nas contratações

Faixas de Classificação
Aprimorado: 70% a 100%;
Intermediário: 40% a 69,9%;
Inicial: 15% a 39,9%;
Inexpressivo: 0% a 14,9%

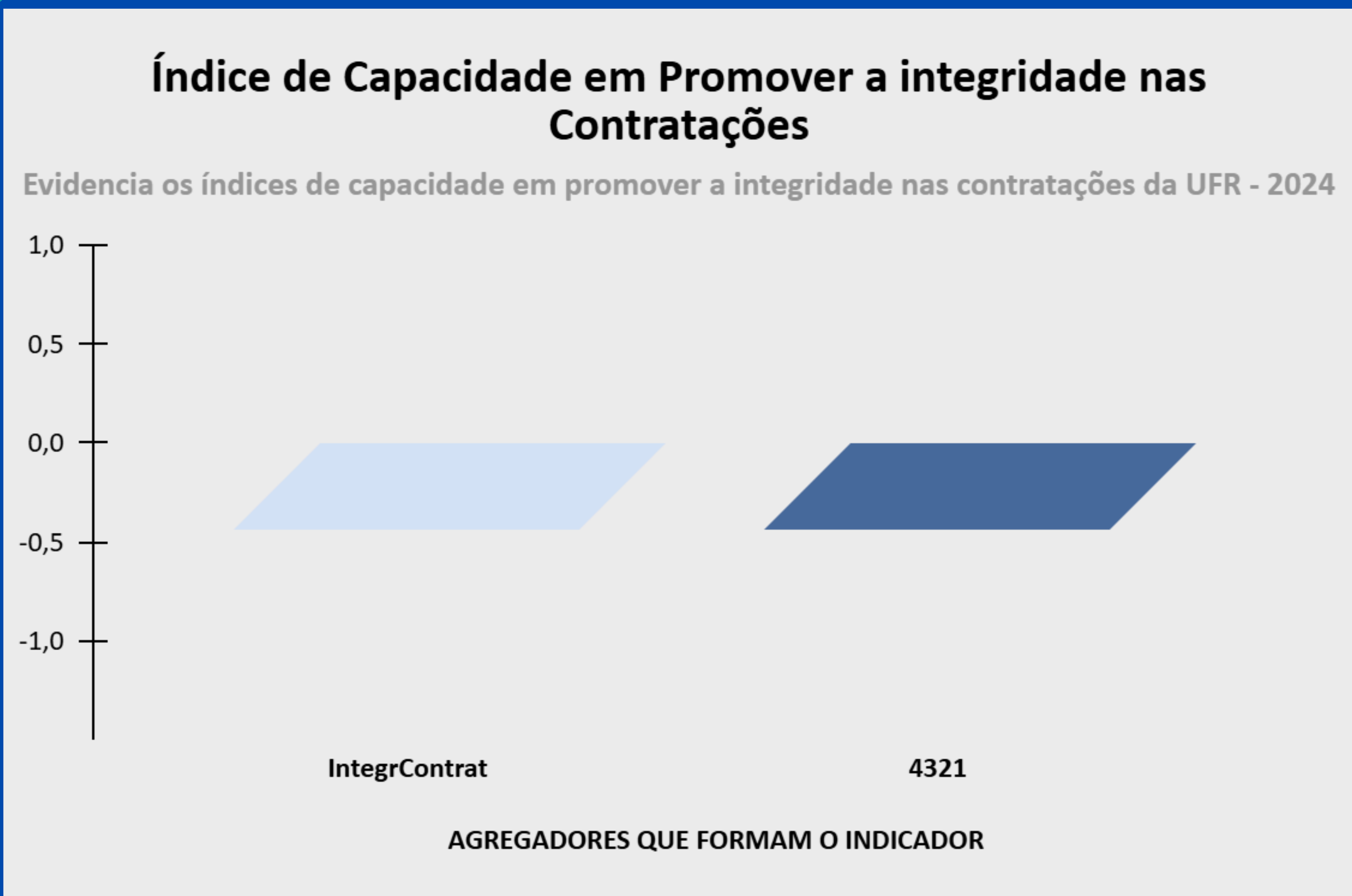

RESULTADO DO INDICADOR

ÍNDICE DE CAPACIDADE EM GERIR PESSOAL DE CONTRATAÇÕES

Índice de Capacidade em Gerir Pessoal de Contratações

Evidencia a capacidade em gerir pessoal nas contratações da UFR - 2024

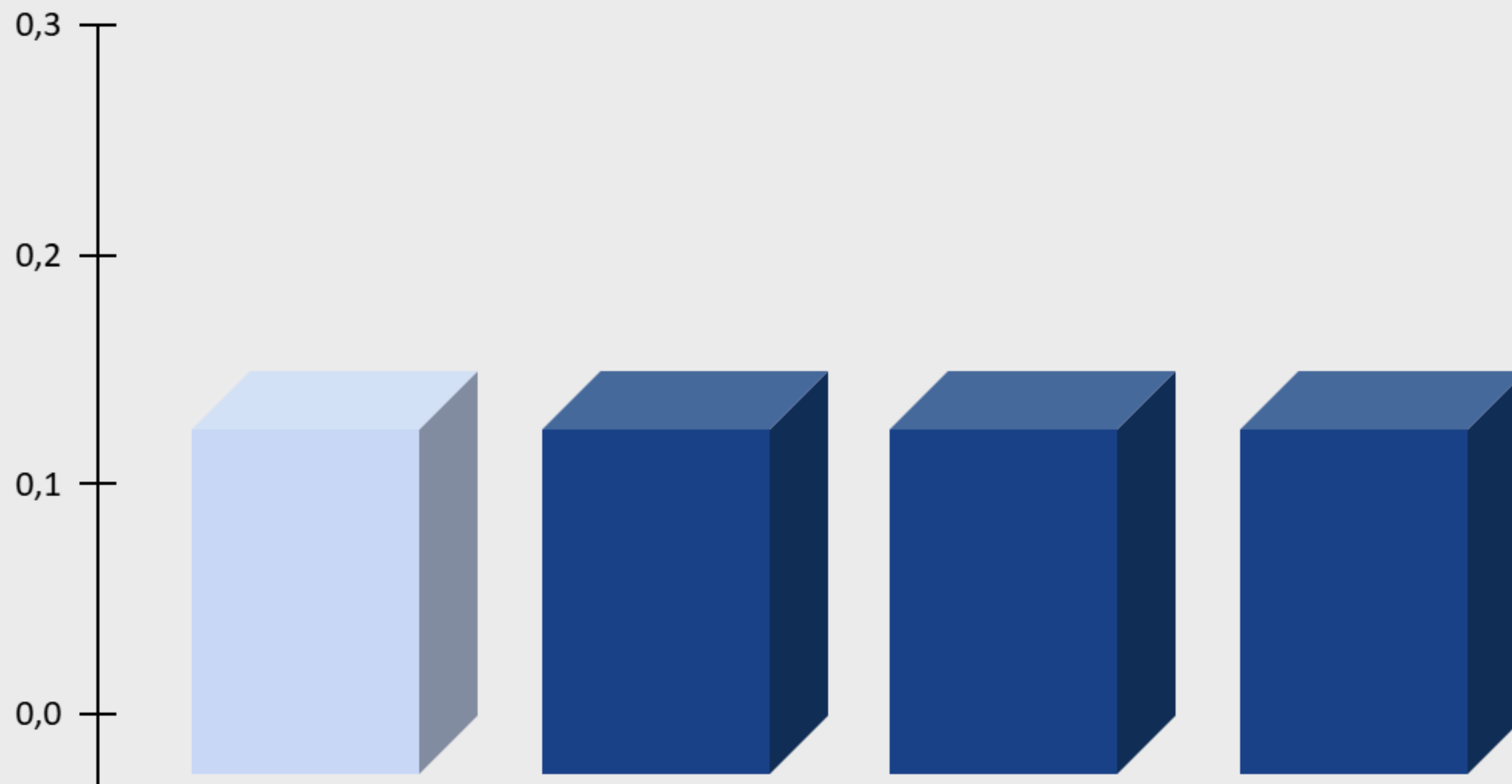

PessoasContrat

4331

4332

4333

AGREGADORES QUE FORMAM O INDICADOR

Legenda

Descrição do Indicador

PessoasContrat

Pessoal de Contratações

4331

Desenvolvimento de competências dos ocupantes de funções essenciais à gestão de contratações

4332

Ocupação de funções essenciais à gestão de contratações pela organização

4333

Realização de processo de transição de ocupantes de funções essenciais à gestão de contratações

Faixas de Classificação

Aprimorado: 70% a 100%;

Intermediário: 40% a 69,9%;

Inicial: 15% a 39,9%;

Inexpressivo: 0% a 14,9%

RESULTADO DO INDICADOR

ÍNDICE DE CAPACIDADE EM REALIZAR CONTRATAÇÕES SUSTENTÁVEIS

Legenda	Descrição do Indicador
ContratSustent	Contratações Sustentáveis
4331	Desenvolvimento de competências dos ocupantes de funções essenciais à gestão de contratações
4332	Ocupação de funções essenciais à gestão de contratações pela organização

Faixas de Classificação
Aprimorado: 70% a 100%;
Intermediário: 40% a 69,9%;
Inicial: 15% a 39,9%;
Inexpressivo: 0% a 14,9%

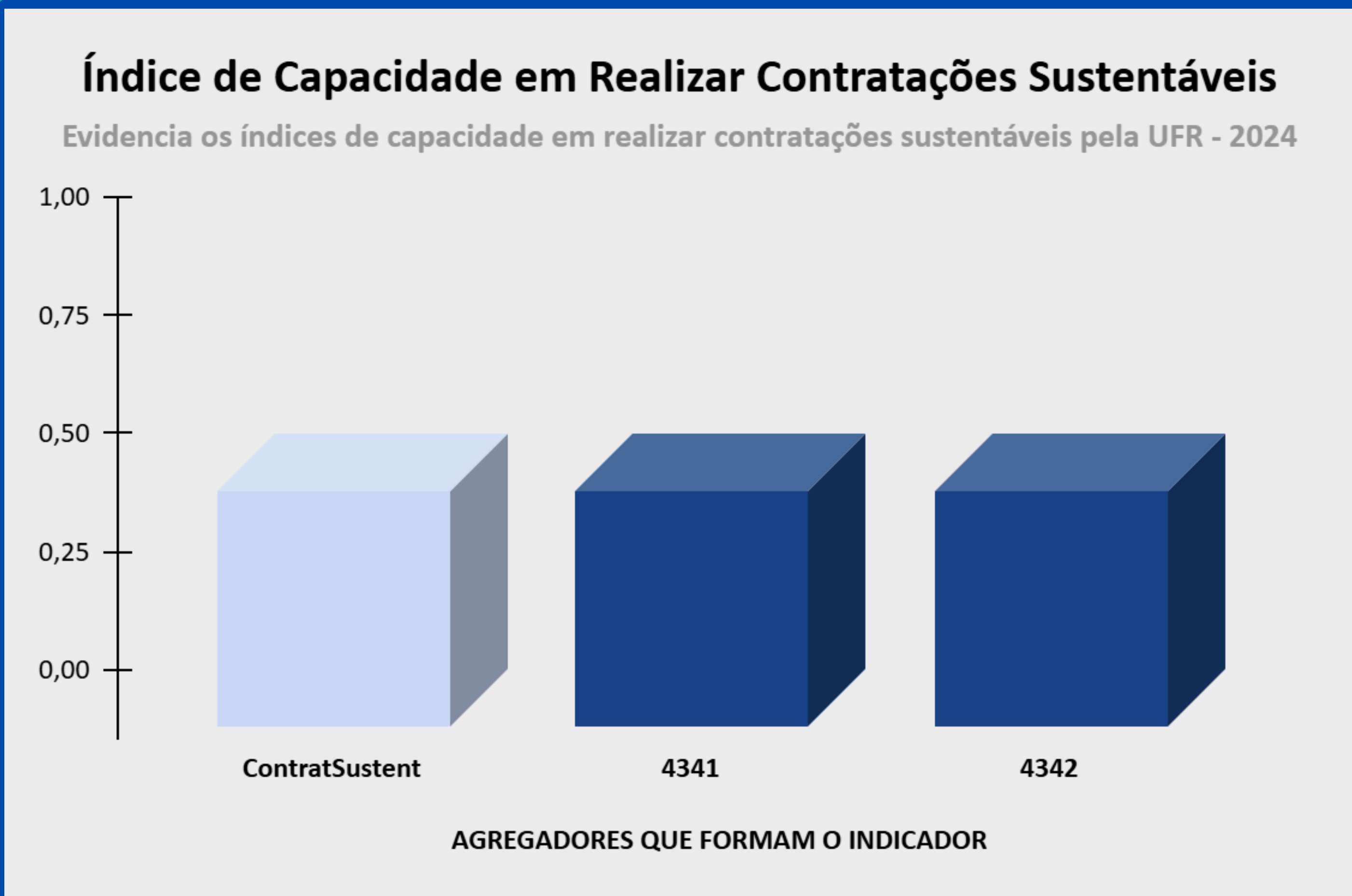

TEMA 7

GOVERNANÇA E GESTÃO ORÇAMENTÁRIA E FINANCEIRA



RESULTADO DO INDICADOR

ÍNDICE DE GOVERNANÇA E GESTÃO ORÇAMENTÁRIA

Índice de Governança e Gestão Orçamentária

Evidencia os indicadores de Governança e Gestão Orçamentária da UFR - 2024

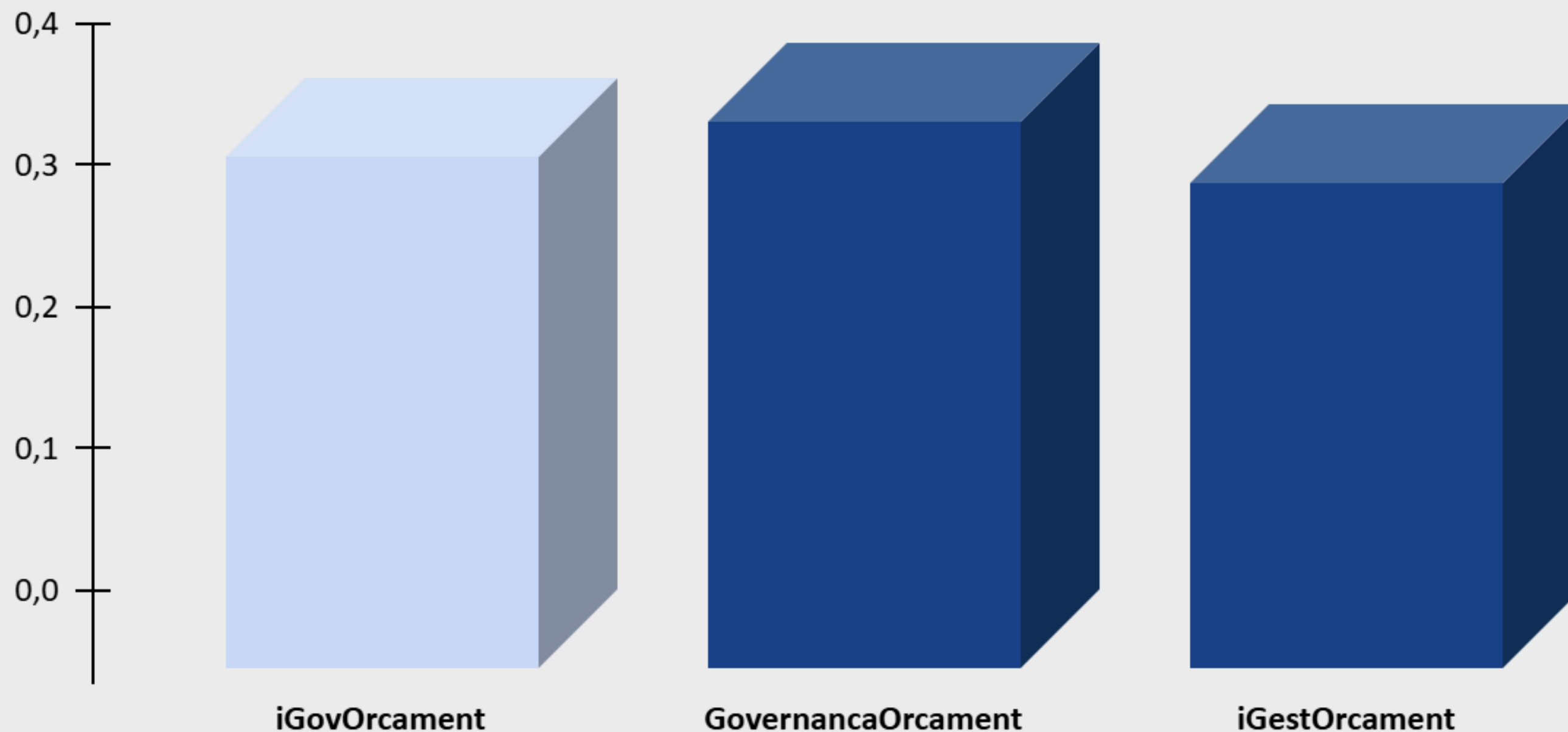

AGREGADORES QUE FORMAM O INDICADOR

Legenda

Descrição do Indicador

iGovOrcament

Índice de Governança e Gestão Orçamentária

GovernancaOrcament

Governança Orçamentária

iGestOrcament

Índice de Gestão Orçamentária

Faixas de Classificação

Aprimorado: 70% a 100%;
Intermediário: 40% a 69,9%;
Inicial: 15% a 39,9%;
Inexpressivo: 0% a 14,9%

INDICADOR DE GOVERNANÇA ORÇAMENTÁRIA

RESULTADO DO INDICADOR ÍNDICE DE GOVERNANÇA ORÇAMENTÁRIA

Índice de Governança Orçamentária

Evidencia os indicadores de Governança Orçamentária da UFR - 2024

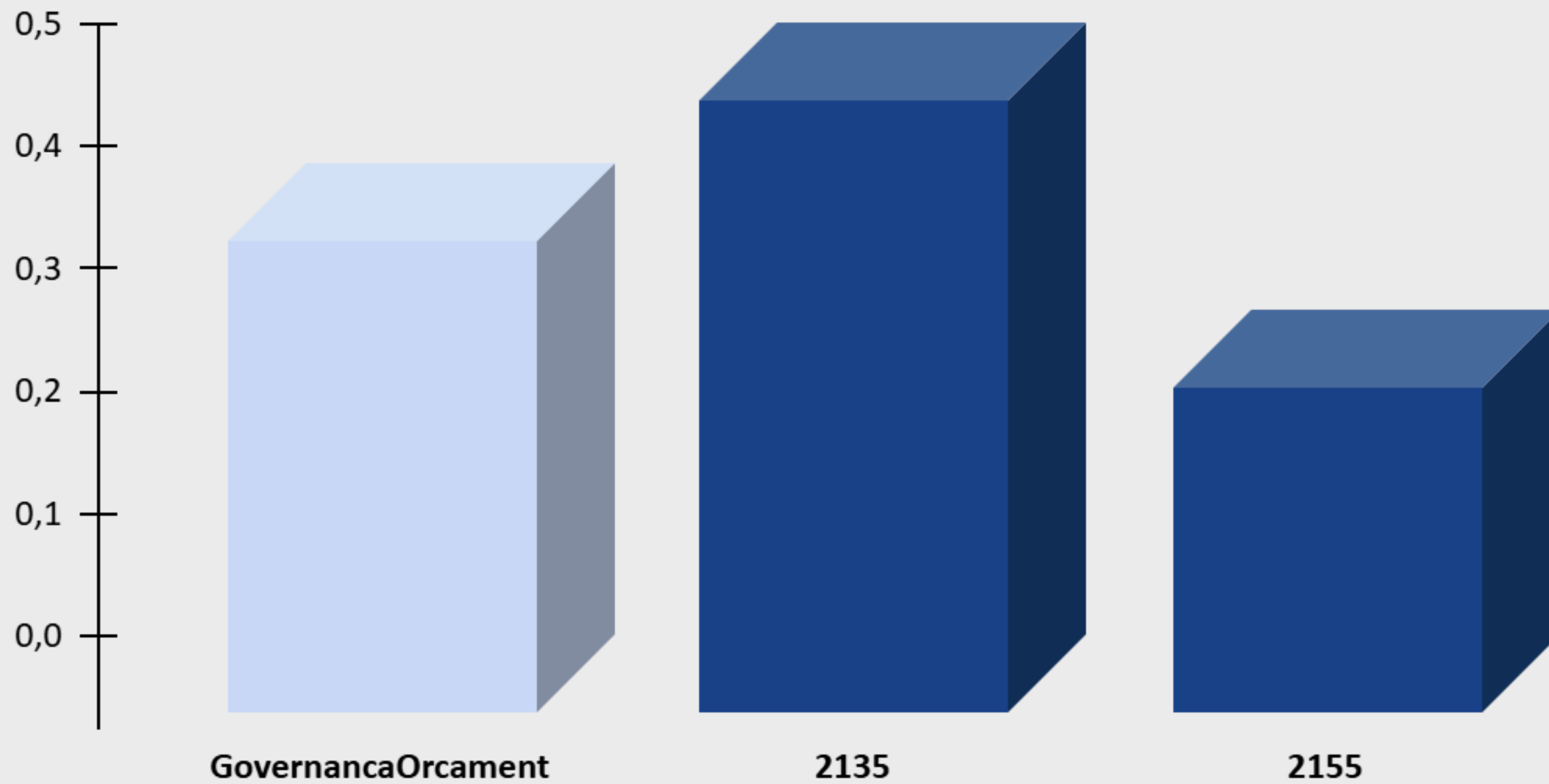

AGREGADORES QUE FORMAM O INDICADOR

Legenda

Descrição do Indicador

GovernancaOrcam

Governança Orçamentária

2135

Modelo de Gestão Orçamentária pela alta administração

2155

Monitoramento da liderança no desempenho da gestão orçamentária e financeira

Faixas de Classificação

Aprimorado: 70% a 100%;

Intermediário: 40% a 69,9%;

Inicial: 15% a 39,9%;

Inexpressivo: 0% a 14,9%

INDICADOR DE GESTÃO ORÇAMENTÁRIA

RESULTADO DO INDICADOR ÍNDICE DE GESTÃO ORÇAMENTÁRIA

Legenda	Descrição do Indicador
iGestOrcament	Índice de Gestão Orçamentária
4410	Estabelecimento do processo orçamentário organizacional
4420	Contemplação adequada de prioridades no orçamento

Faixas de Classificação

Aprimorado: 70% a 100%;
Intermediário: 40% a 69,9%;
Inicial: 15% a 39,9%;
Inexpressivo: 0% a 14,9%

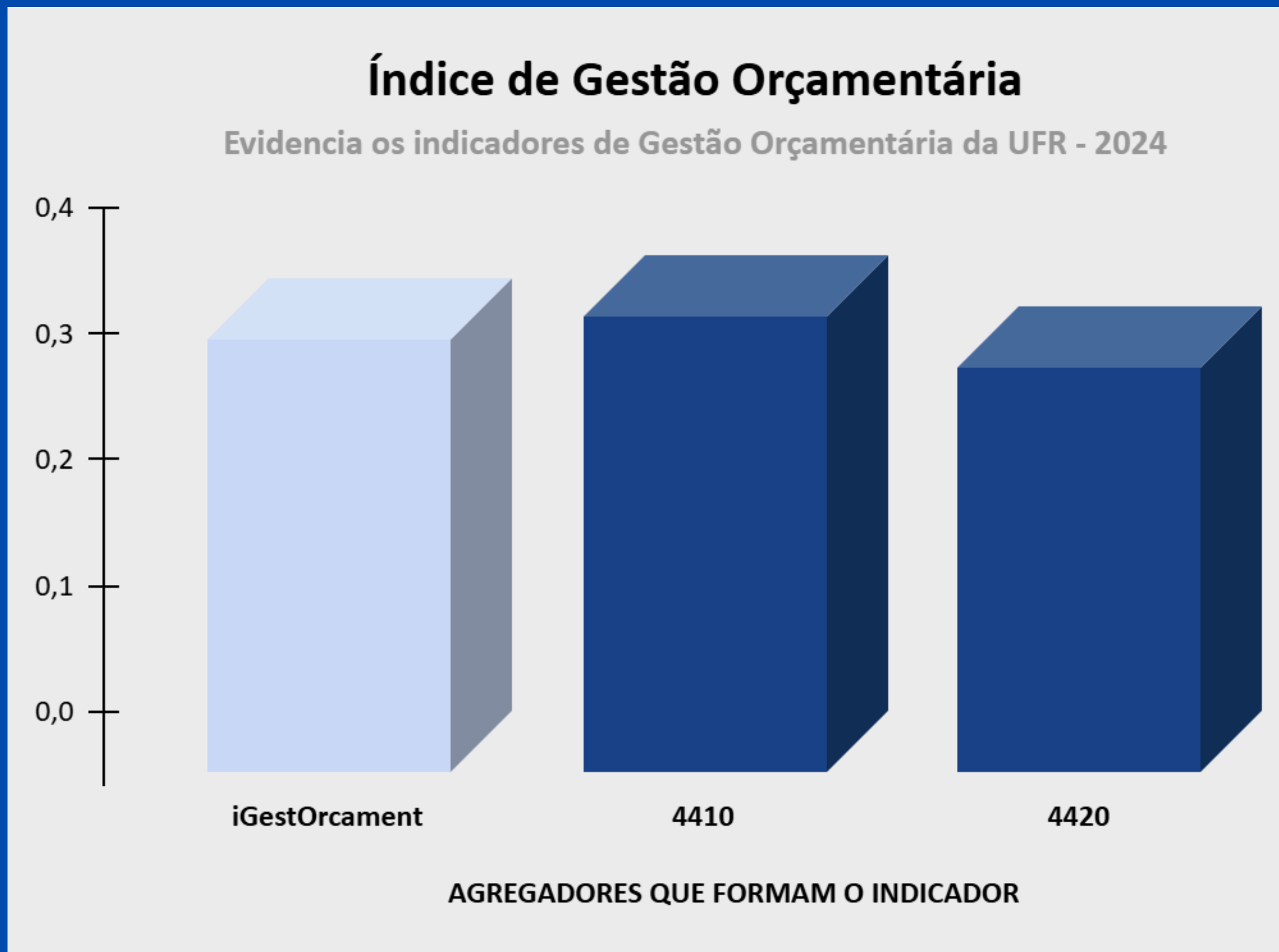

RESULTADO DO INDICADOR

ÍNDICE DE CAPACIDADE EM ESTABELECEER O PROCESSO ORÇAMENTÁRIO ORGANIZACIONAL- 4410

Índice de Capacidade em Estabelecer o Processo Orçamentário Organizacional- 4410

Evidencia a capacidade em estabelecer o processo orçamentário organizacional da UFR - 2024

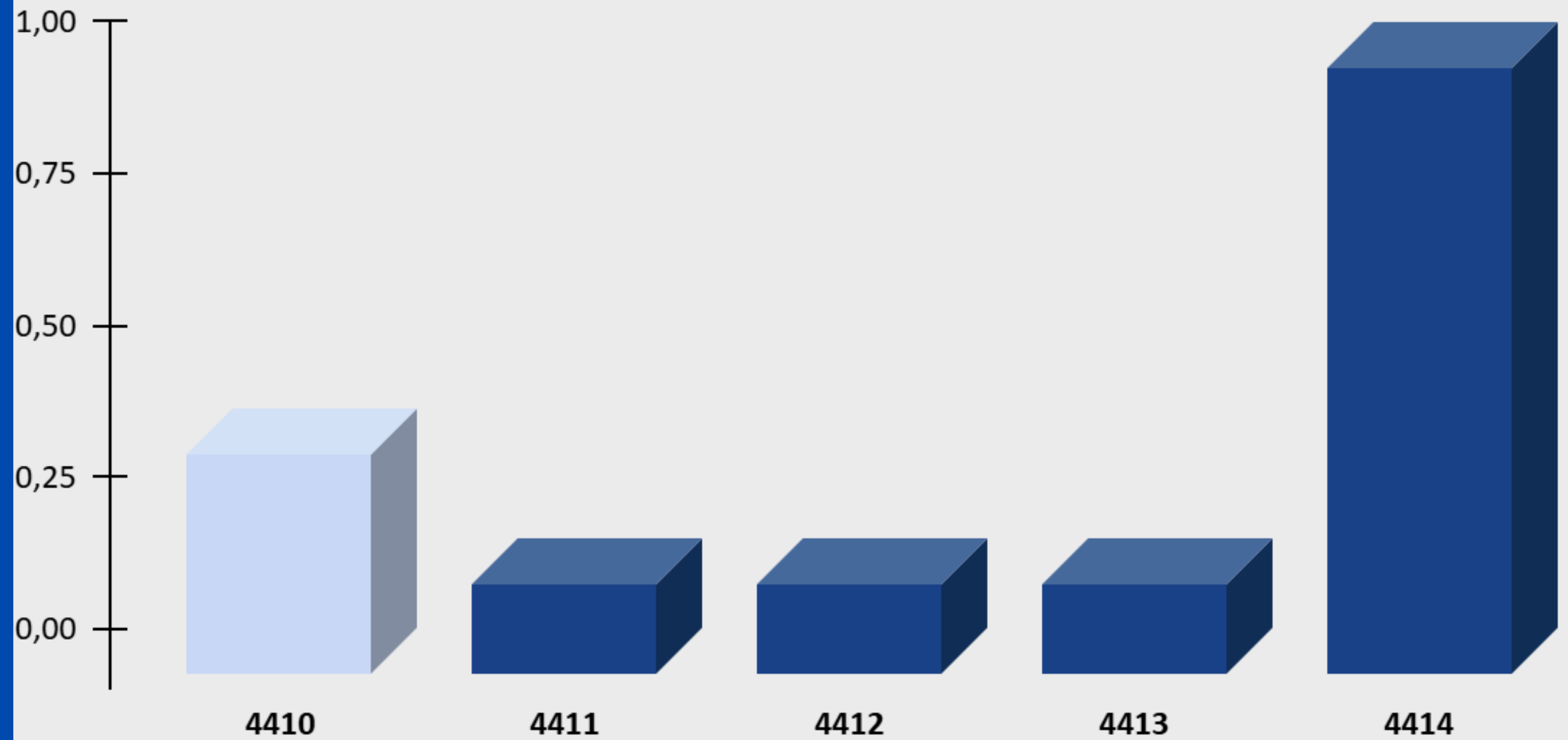

AGREGADORES QUE FORMAM O INDICADOR

Legenda	Descrição do Indicador
4410	Estabelecimento do processo orçamentário organizacional
4411	Definição do processo de trabalho para elaboração anual da proposta orçamentária
4412	Acompanhamento de indicadores que permitem gerenciar o processo orçamentário
4413	Alinhamento orçamentário com o planejamento estratégico da organização
4414	Adequação de previsão de recursos orçamentários no PLOA

Faixas de Classificação

- Aprimorado: 70% a 100%;
- Intermediário: 40% a 69,9%;
- Inicial: 15% a 39,9%;
- Inexpressivo: 0% a 14,9%

RESULTADO DO INDICADOR

ÍNDICE DE CAPACIDADE EM CONTEMPLAR ADEQUADAMENTE AS PRIORIDADES NO ORÇAMENTO- 4420

Índice de Capacidade em Contemplar Adequadamente as Prioridades no Orçamento

Evidencia os indicadores de contemplação de prioridades no orçamento da UFR - 2024

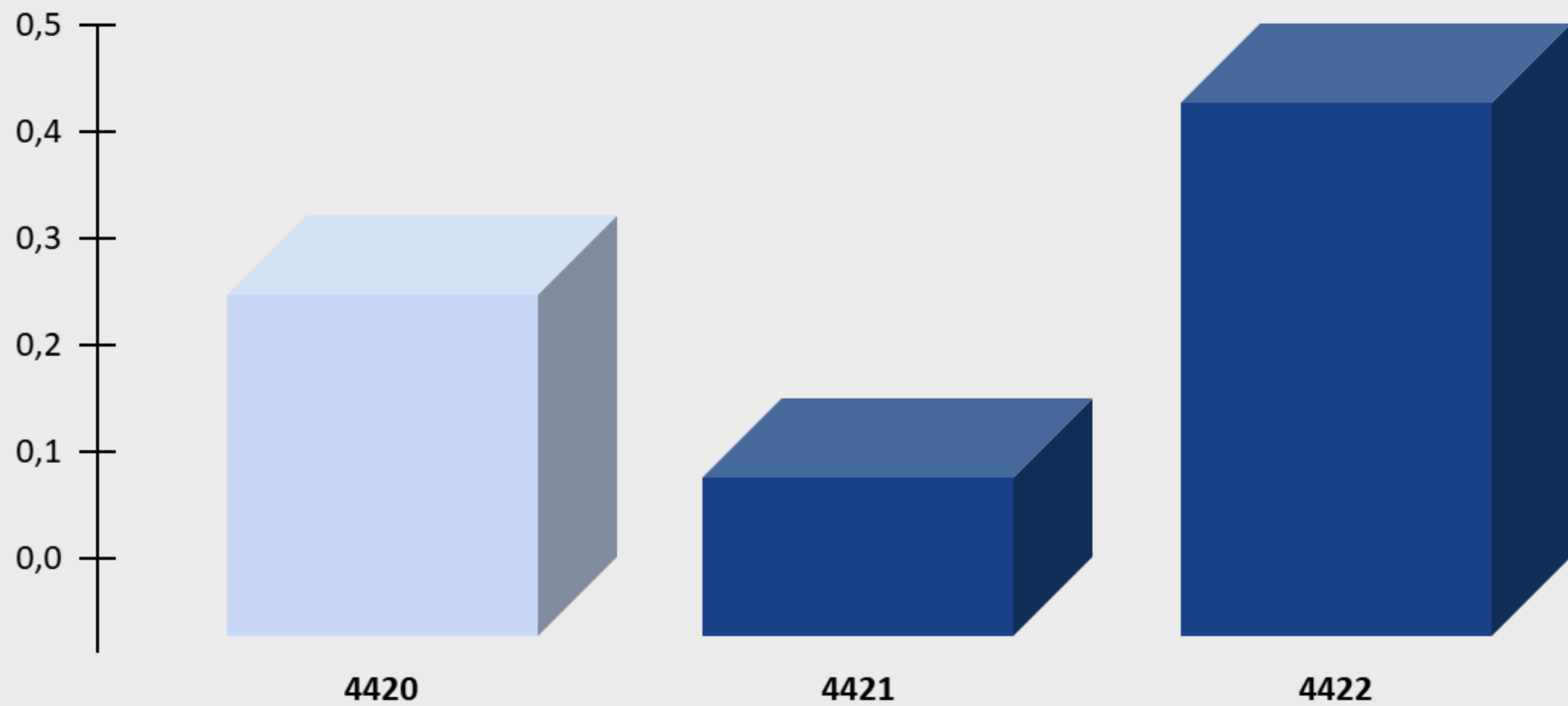

AGREGADORES QUE FORMAM O INDICADOR

Legenda Descrição do Indicador

4420 Contemplação de prioridades no orçamento

4421 Conhecimento das prioridades que demandam recursos orçamentários

4422 Conhecimento de tratamento das demandas de priorização, no processo orçamentário

Faixas de Classificação

Aprimorado: 70% a 100%;
Intermediário: 40% a 69,9%;
Inicial: 15% a 39,9%;
Inexpressivo: 0% a 14,9%

TEMA 8

SUSTENTABILIDADE



RESULTADO DO INDICADOR

ÍNDICE INTEGRADO DE SUSTENTABILIDADE AMBIENTAL E SOCIAL- iES

Legenda	Descrição do Indicador
iES	Índice Integrado de Sustentabilidade ambiental e Social
iGovSustentAmb	Índice de Governança e Gestão da Sustentabilidade Ambiental
iGovSustentSocial	Índice de Governança e Gestão da Sustentabilidade Social

Faixas de Classificação

Aprimorado: 70% a 100%;
Intermediário: 40% a 69,9%;
Inicial: 15% a 39,9%;
Inexpressivo: 0% a 14,9%

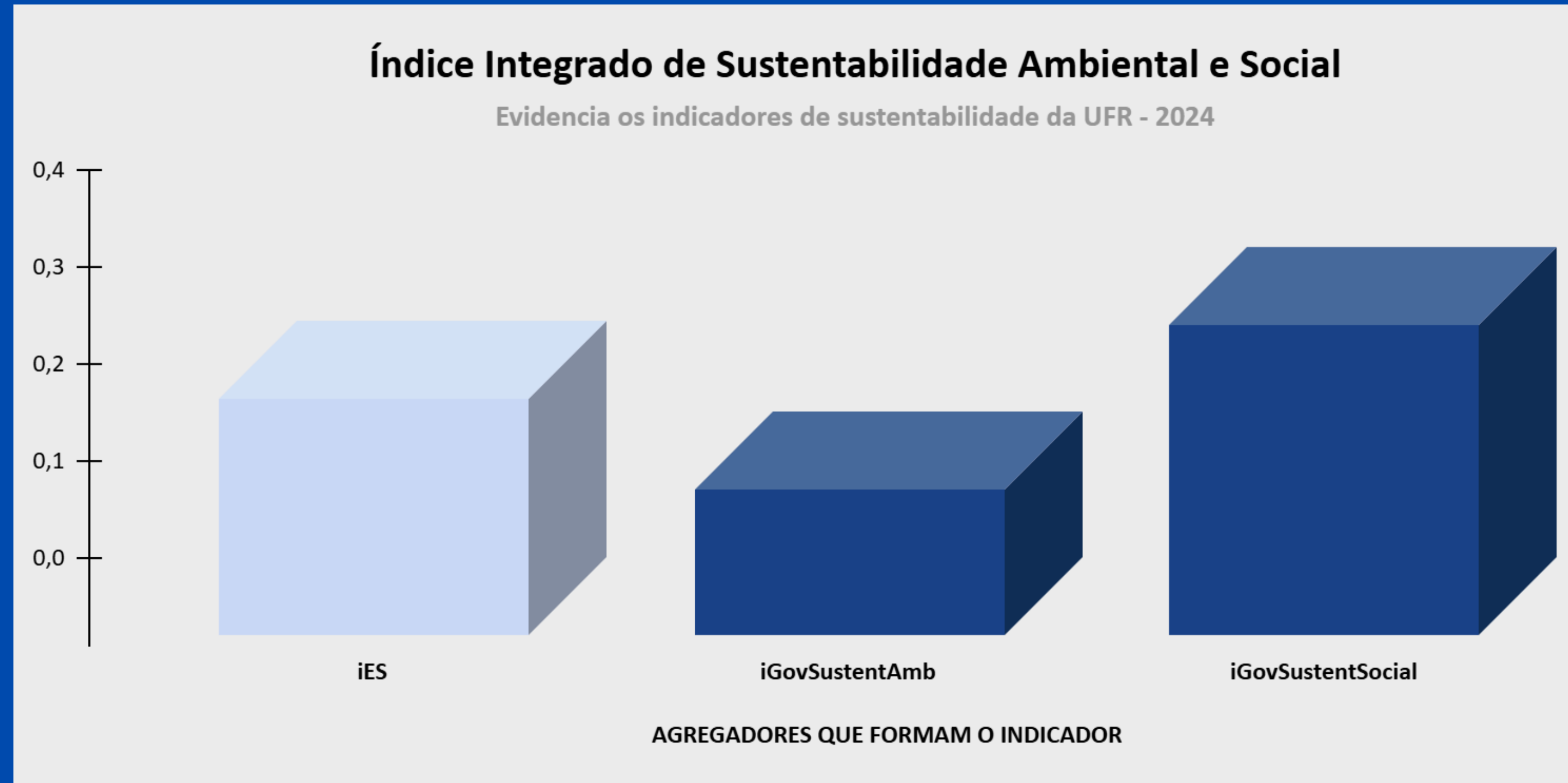

INDICADOR DE GOVERNANÇA E GESTÃO DA SUSTENTABILIDADE AMBIENTAL

RESULTADO DO INDICADOR

ÍNDICE DE GOVERNANÇA E GESTÃO DA SUSTENTABILIDADE AMBIENTAL

Legenda	Descrição do Indicador
iGovSustentAmb	Índice de Governança e Gestão da Sustentabilidade Ambiental
GovernancaSustentAmb	Índice de Governança da Sustentabilidade Ambiental
iGestSustentAmb	Índice de Gestão de Sustentabilidade Ambiental

Faixas de Classificação

Aprimorado: 70% a 100%;
Intermediário: 40% a 69,9%;
Inicial: 15% a 39,9%;
Inexpressivo: 0% a 14,9%

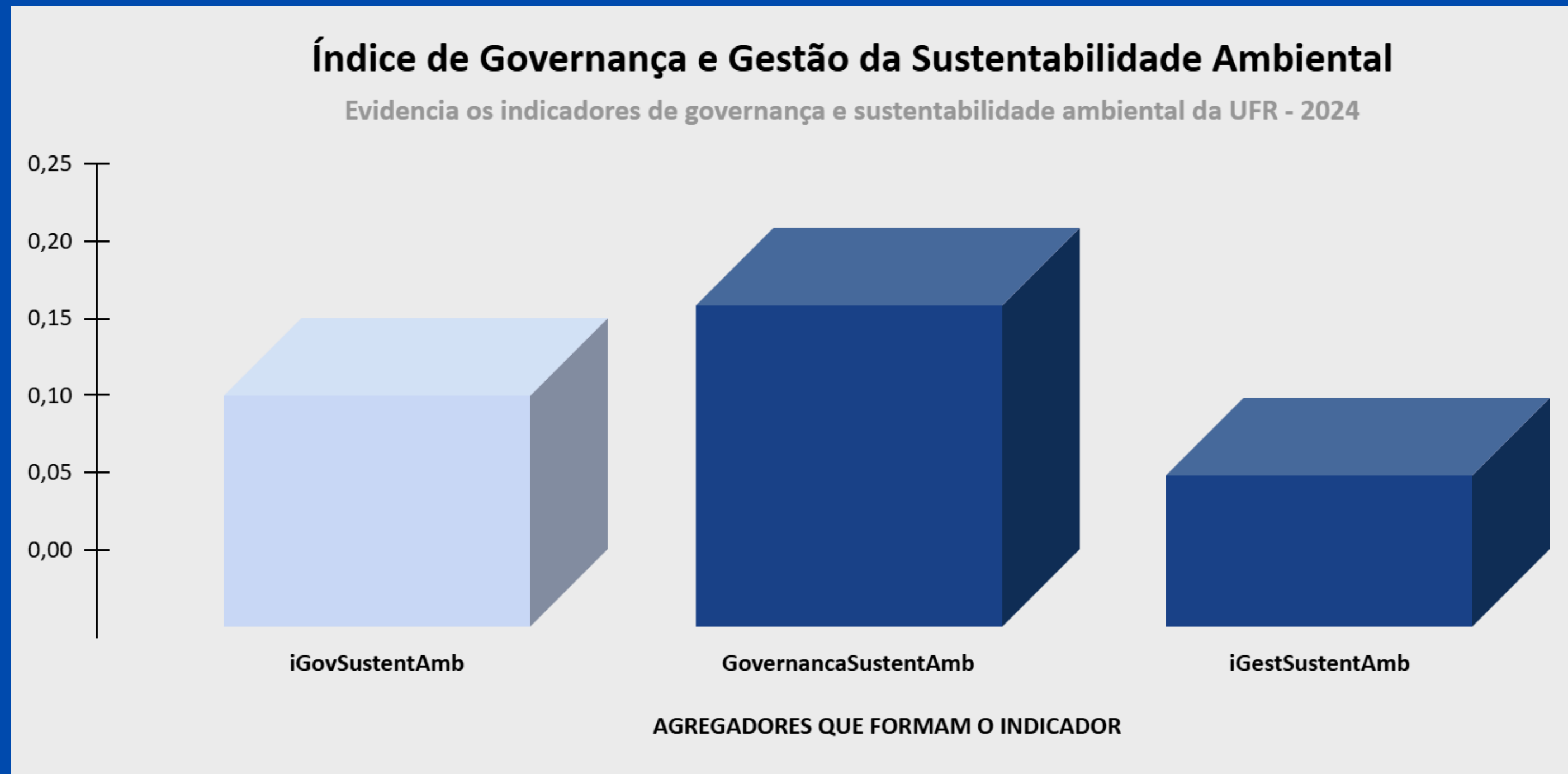

RESULTADO DO INDICADOR

ÍNDICE DE GOVERNANÇA DA SUSTENTABILIDADE AMBIENTAL

Índice de Governança da Sustentabilidade Ambiental

Evidencia os indicadores de governança da sustentabilidade ambiental da UFR - 2024

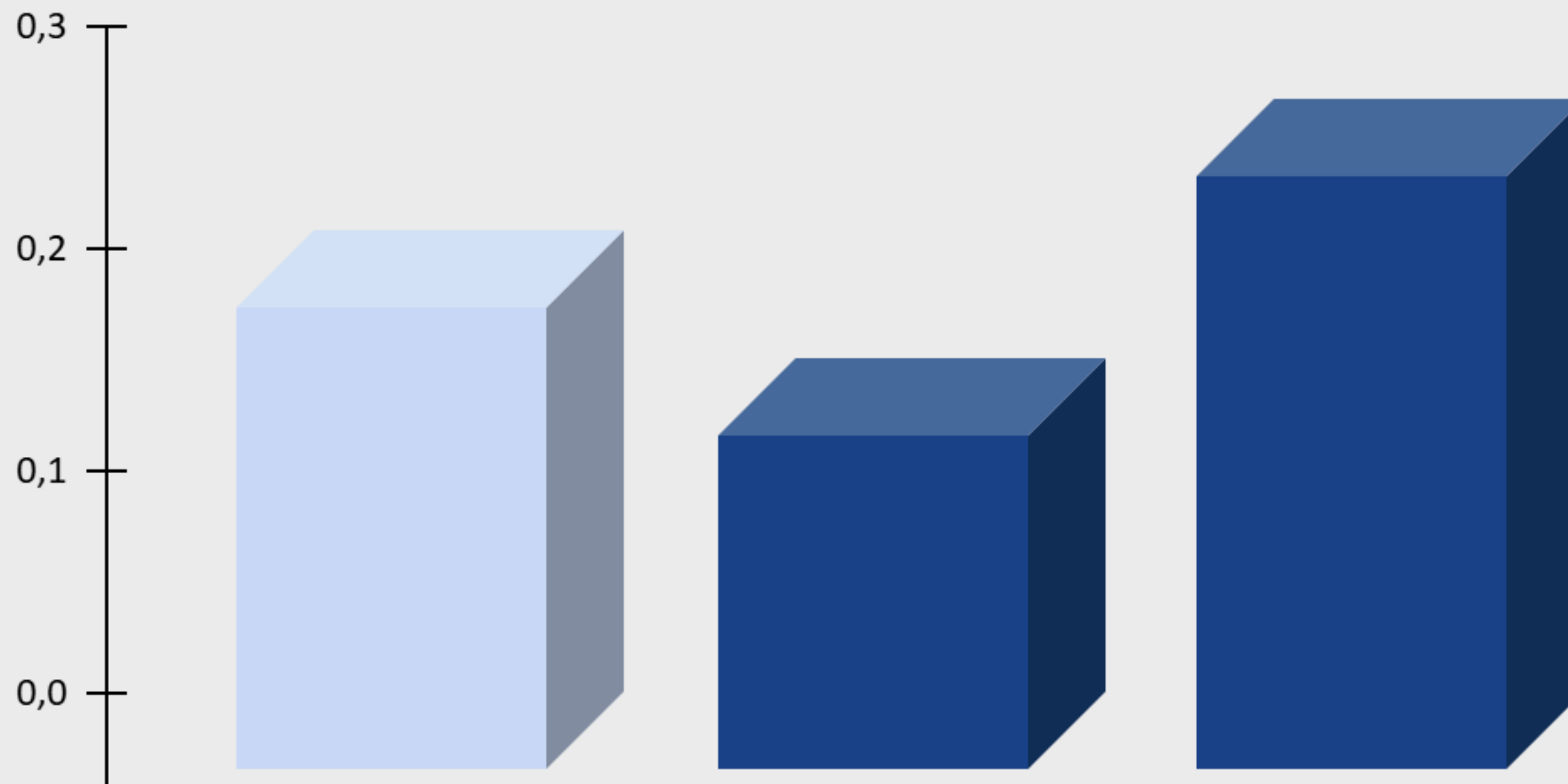

GovernancaSustentAmb

2136

2156

AGREGADORES QUE FORMAM O INDICADOR

Legenda

Descrição do Indicador

GovernancaSustentAmb

Índice de Governança da Sustentabilidade Ambiental

2136

Modelo de gestão da sustentabilidade ambiental pela alta administração

2156

Monitoramento da liderança no desempenho da gestão de sustentabilidade ambiental

Faixas de Classificação

Aprimorado: 70% a 100%;
Intermediário: 40% a 69,9%;
Inicial: 15% a 39,9%;
Inexpressivo: 0% a 14,9%

RESULTADO DO INDICADOR

ÍNDICE DE GESTÃO DE SUSTENTABILIDADE AMBIENTAL

Índice de Gestão de Sustentabilidade Ambiental

Evidencia os indicadores de Gestão de Sustentabilidade Ambiental da UFR - 2024

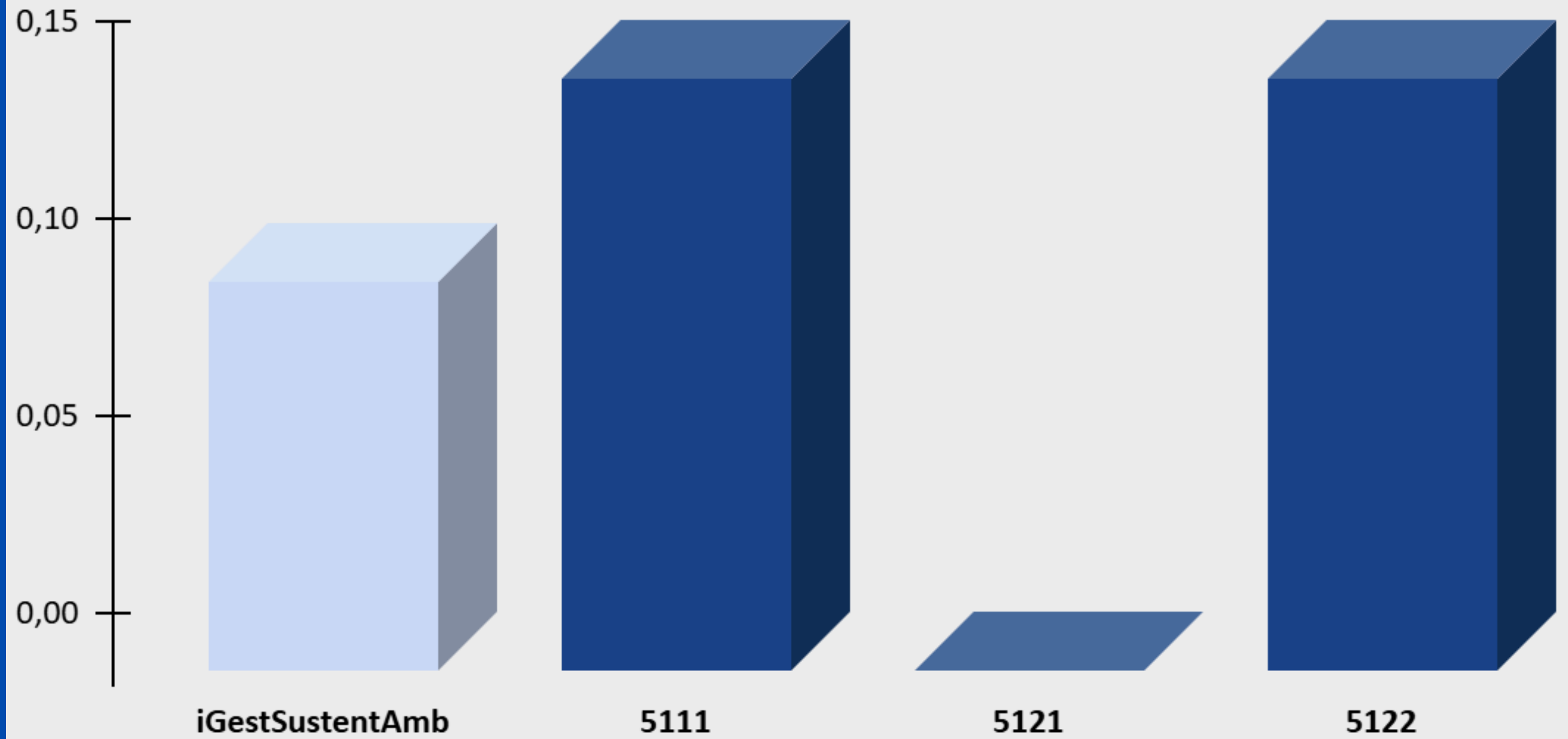

Legenda	Descrição do Indicador
iGestSustentAmb	Índice de Gestão de Sustentabilidade Ambiental
5111	Existência de programa de sustentabilidade ambiental
5121	Promoção interna da sustentabilidade ambiental
5122	Promoção externa à organização da sustentabilidade ambiental

Faixas de Classificação

Aprimorado: 70% a 100%;
 Intermediário: 40% a 69,9%;
 Inicial: 15% a 39,9%;
 Inexpressivo: 0% a 14,9%

AGREGADORES QUE FORMAM O INDICADOR

INDICADOR DE GOVERNANÇA E GESTÃO DA SUSTENTABILIDADE SOCIAL

RESULTADO DO INDICADOR

ÍNDICE DE GESTÃO DE SUSTENTABILIDADE AMBIENTAL

Índice de Governança e Gestão da Sustentabilidade Social

Evidencia os indicadores de Governança e Gestão da Sustentabilidade Social da UFR - 2024

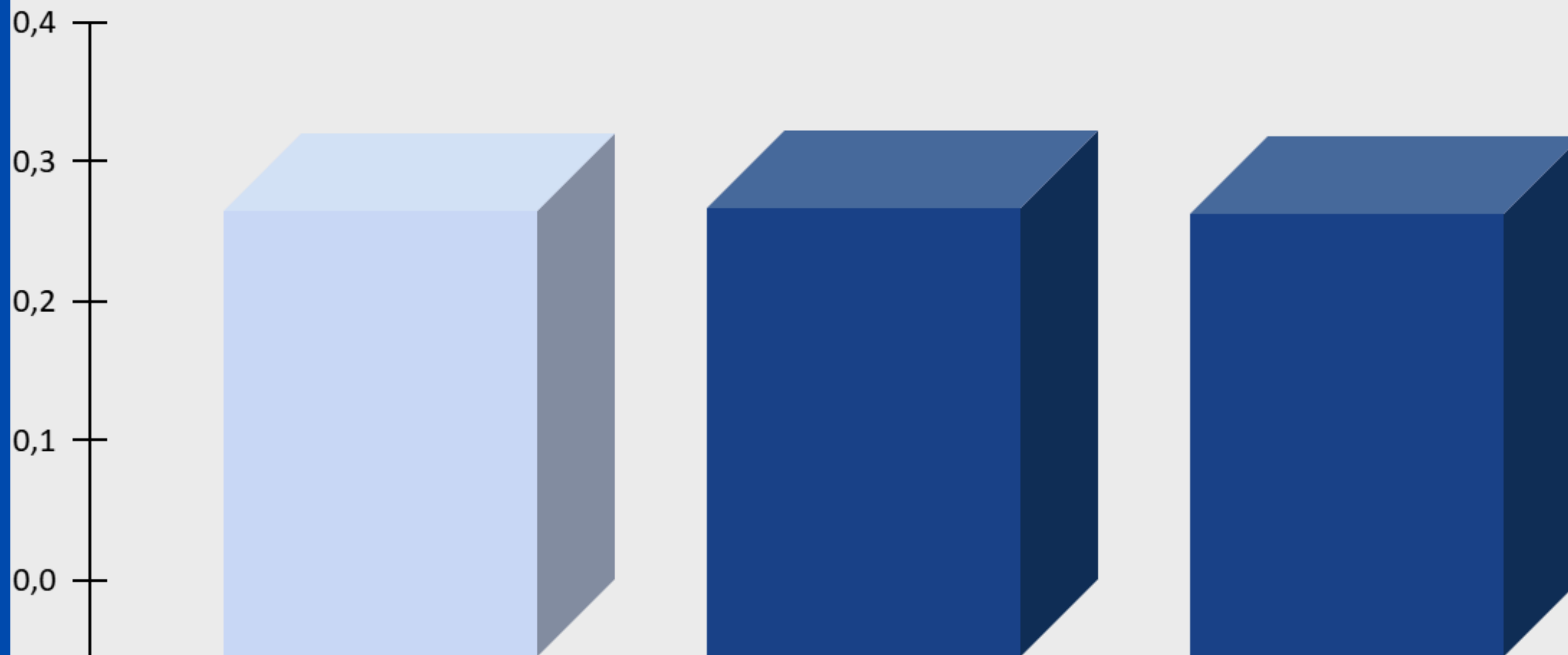

iGovSustentSocial

GovernancaSustentSocial

iGestSustentSocial

AGREGADORES QUE FORMAM O INDICADOR

Legenda

Descrição do Indicador

iGovSustentSocial

Índice de Governança e Gestão da Sustentabilidade Social

GovernancaSustentSocial

Governança da Sustentabilidade Social

iGestSustentSocial

Índice de Gestão de Sustentabilidade Social

Faixas de Classificação

Aprimorado: 70% a 100%;
Intermediário: 40% a 69,9%;
Inicial: 15% a 39,9%;
Inexpressivo: 0% a 14,9%

RESULTADO DO INDICADOR

ÍNDICE DE GOVERNANÇA DA SUSTENTABILIDADE SOCIAL

Índice de Governança da Sustentabilidade Social

Evidencia os indicadores de Governança da Sustentabilidade Social da UFR - 2024

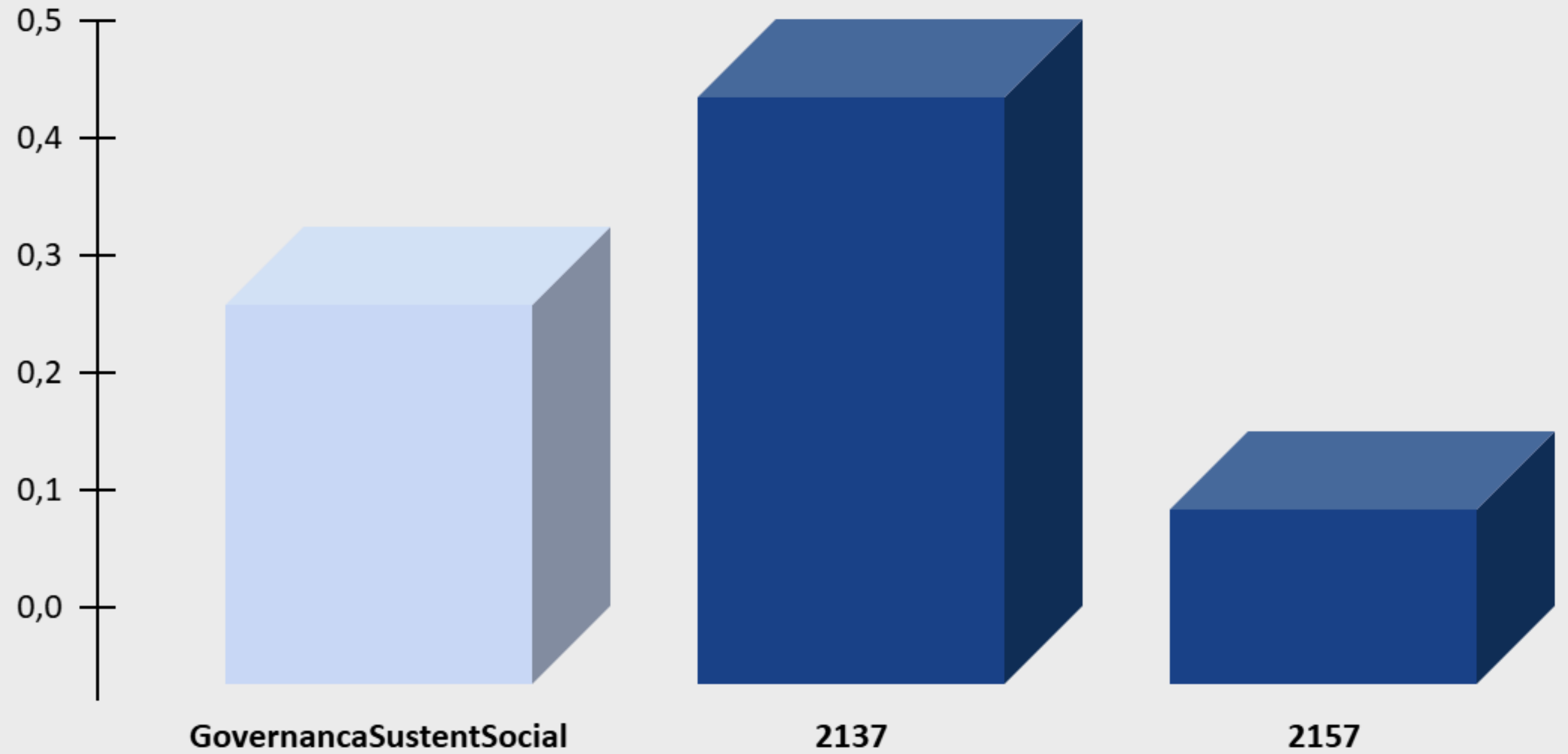

AGREGADORES QUE FORMAM O INDICADOR

Legenda

Descrição do Indicador

GovernancaSustentSocial

Índice de Governança da Sustentabilidade Social

2137

Modelo de gestão da sustentabilidade social estabelecida pela alta administração

2157

Monitoramento da liderança no desempenho da gestão de sustentabilidade social

Faixas de Classificação

Aprimorado: 70% a 100%;
Intermediário: 40% a 69,9%;
Inicial: 15% a 39,9%;
Inexpressivo: 0% a 14,9%

RESULTADO DO INDICADOR

ÍNDICE DE GESTÃO DA SUSTENTABILIDADE SOCIAL

Índice de Gestão de Sustentabilidade Social

Evidencia os indicadores de Gestão de Sustentabilidade Social da UFR - 2024

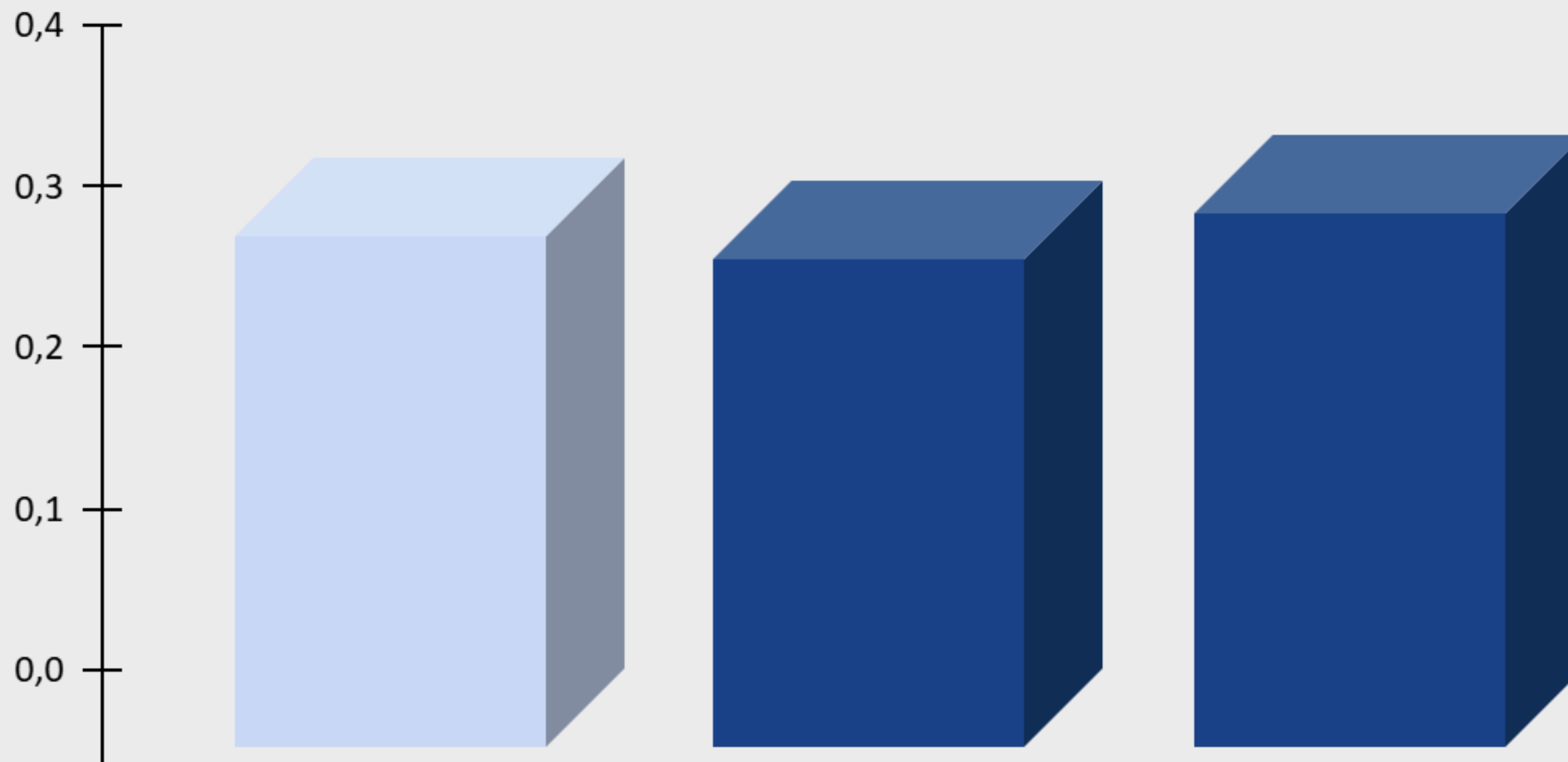

iGestSustentSocial

6110

6120

AGREGADORES QUE FORMAM O INDICADOR

Legenda

Descrição do Indicador

iGestSustentsocial

Índice de Gestão de Sustentabilidade Social

6110

Estabelecimento do processo de promoção da sustentabilidade social

6120

Execução do processo de promoção da sustentabilidade social

Faixas de Classificação

Aprimorado: 70% a 100%;
Intermediário: 40% a 69,9%;
Inicial: 15% a 39,9%;
Inexpressivo: 0% a 14,9%

RESULTADO DO INDICADOR

ÍNDICE EM CAPACIDADE EM ESTABELECE O PROCESSO DE PROMOÇÃO DA SUSTENTABILIDADE SOCIAL

Índice de Capacidade em Estabelecer o Processo de Promoção da Sustentabilidade Social

Evidencia a capacidade de implantação do processo de promoção da sustentabilidade social da UFR - 2024

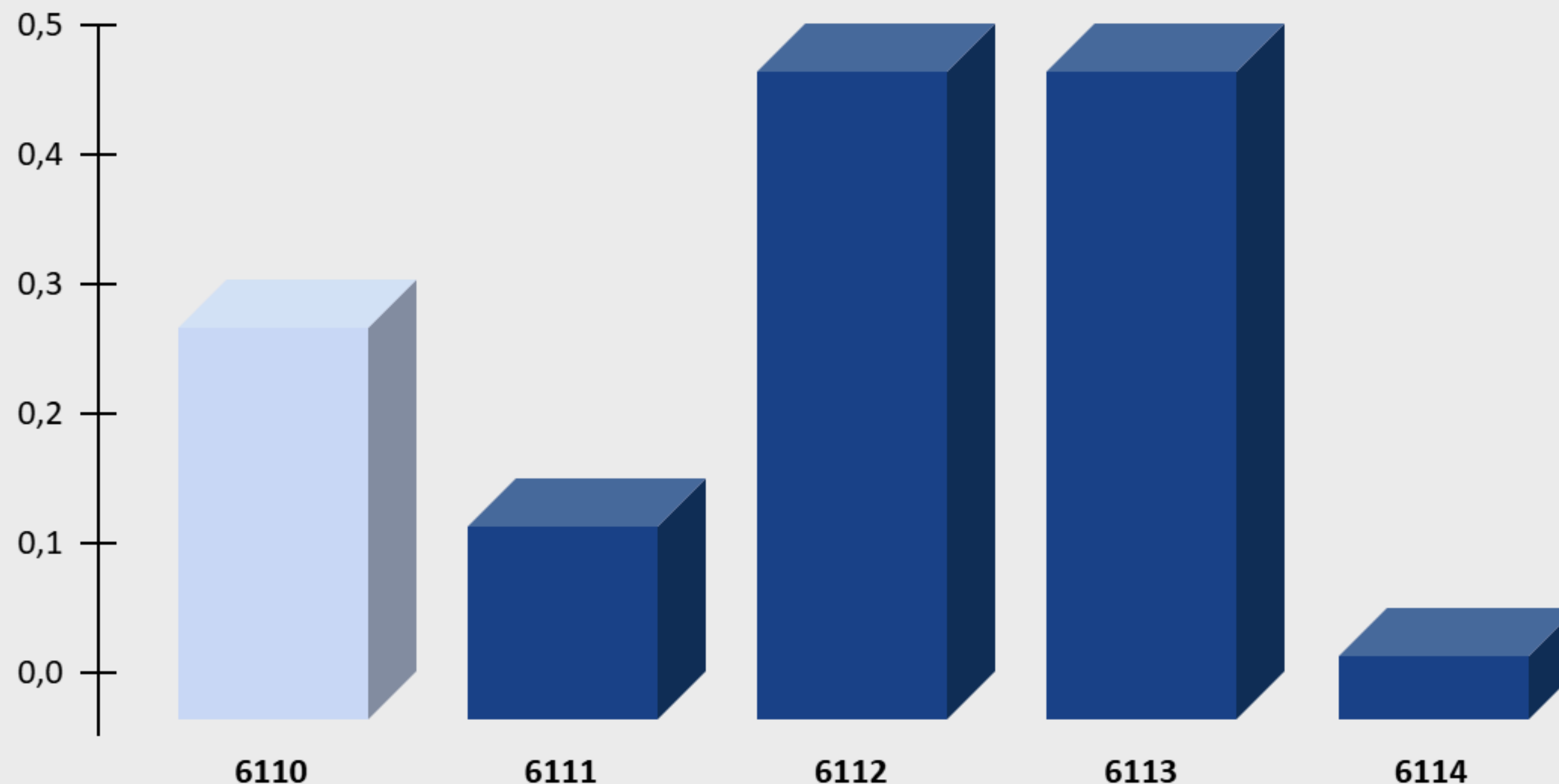

AGREGADORES QUE FORMAM O INDICADOR

Legenda	Descrição do Indicador
6110	Estabelecer o processo de promoção da sustentabilidade social
6111	Existência do programa de Diversidade e Inclusão
6112	Existência do sistema de prevenção e combate ao assédio
6113	Existência do sistema de prevenção e combate à discriminação
6114	Existência do sistema de promoção da acessibilidade para pessoas com deficiência ou mobilidade reduzida

Faixas de Classificação

Aprimorado: 70% a 100%;
Intermediário: 40% a 69,9%;
Inicial: 15% a 39,9%;
Inexpressivo: 0% a 14,9%

RESULTADO DO INDICADOR

ÍNDICE DE GESTÃO DA SUSTENTABILIDADE SOCIAL

Legenda	Descrição do Indicador
6120	Execução do processo de promoção da sustentabilidade social
6121	Promoção interna da cultura da diversidade e inclusão
6122	Promoção ao ambiente externo da organização da cultura da diversidade e inclusão

Faixas de Classificação
Aprimorado: 70% a 100%;
Intermediário: 40% a 69,9%;
Inicial: 15% a 39,9%;
Inexpressivo: 0% a 14,9%

Índice de Capacidade em Executar o Processo de Promoção da Sustentabilidade Social

Evidencia a capacidade em executar o processo de promoção da sustentabilidade social da UFR - 2024

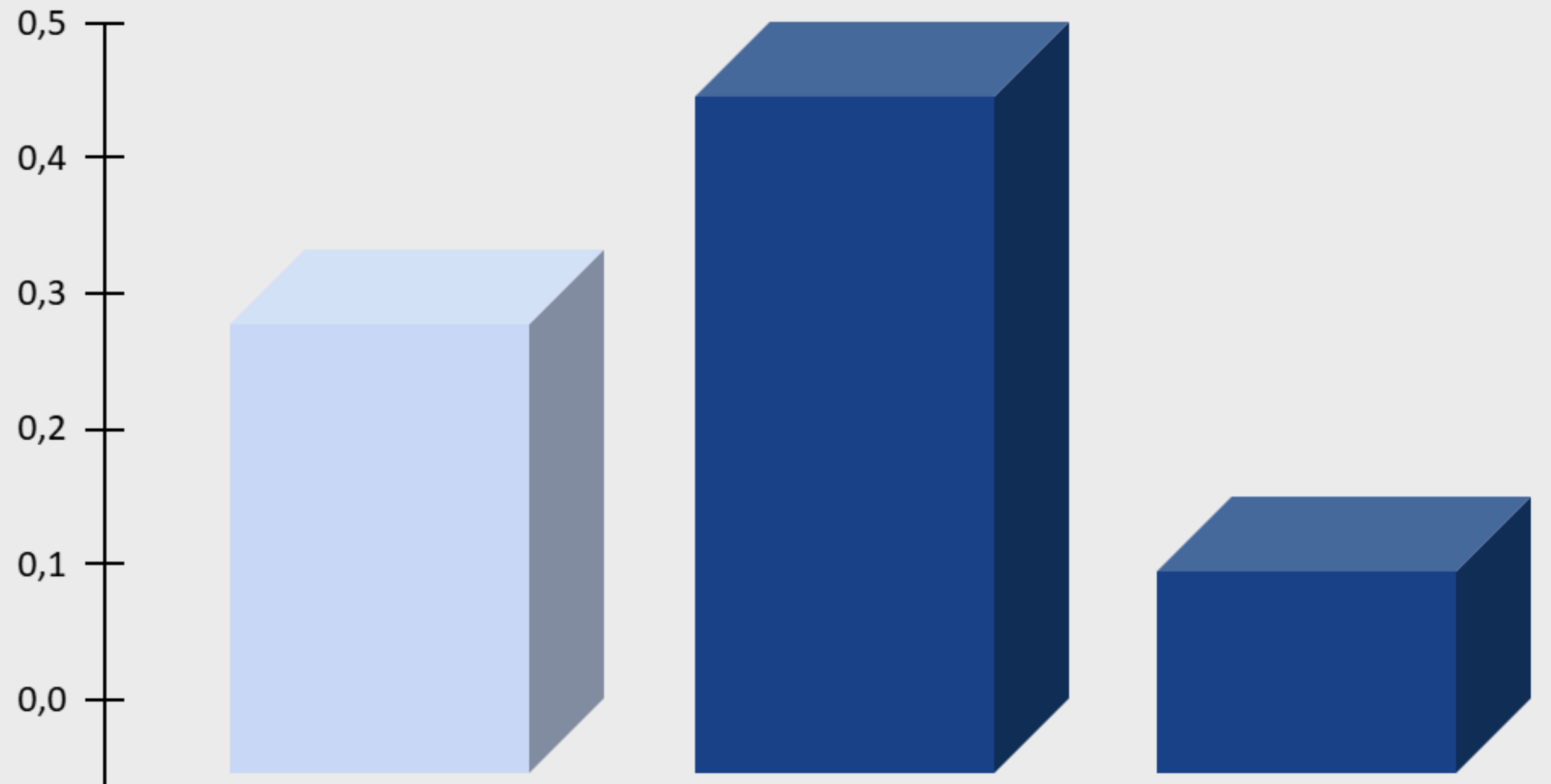

6120

6121

6122

AGREGADORES QUE FORMAM O INDICADOR

PRÓ- REITORIA DE PLANEJAMENTO E ADMINISTRAÇÃO

AURA SANTANA CAMPOS
Pró-Reitora de Planejamento e Administração

DIRETORIA DE PLANEJAMENTO

FLÁVIO SÉRGIO LINHARES
Diretor de Planejamento

GERÊNCIA DE DESENVOLVIMENTO, MONITORAMENTO E AVALIAÇÃO INSTITUCIONAL

EDMAR MENDES DE AMORIM
Gerente de Desenvolvimento, Monitoramento e Avaliação Institucional

CONTATO
planejamento.proplad@ufr.edu.br

