

INDICADOR DE LIDERANÇA

RESULTADO DO INDICADOR

ÍNDICE DE CAPACIDADE EM LIDERANÇA- Lid

Legenda	Descrição do Indicador
---------	------------------------

Lid	Capacidade de Liderança
-----	-------------------------

1110	Estabelecimento do modelo de governança
------	---

1120	Promoção da Integridade
------	-------------------------

1130	Promoção da capacidade de liderança
------	-------------------------------------

Faixas de Classificação

Aprimorado: 70% a 100%;
Intermediário: 40% a 69,9%;
Inicial: 15% a 39,9%;
Inexpressivo: 0% a 14,9%

Índice de Capacidade de Liderança- Lid

Evidencia as práticas de mecanismo de Liderança da UFR-2024

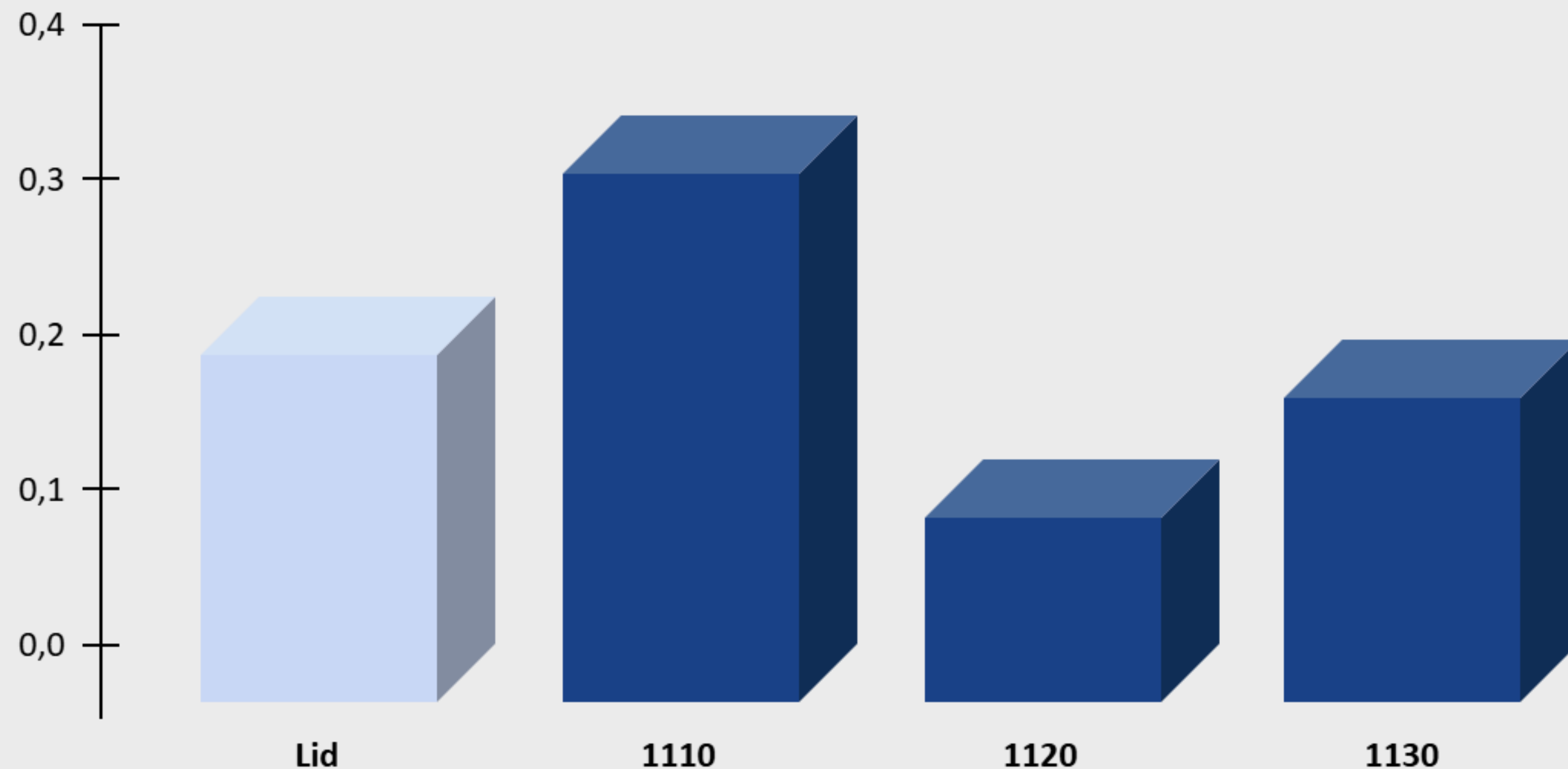

AGREGADORES QUE FORMAM O INDICADOR

RESULTADO DO INDICADOR

ÍNDICE DE CAPACIDADE EM ESTABELECEER O MODELO DE LIDERANÇA-1110

Legenda	Descrição do Indicador
1110	Estabelecimento do modelo de governança
1111	Estrutura interna de governança na organização
1112	Balanceamento do poder para tomada de decisões críticas

Faixas de Classificação
Aprimorado: 70% a 100%;
Intermediário: 40% a 69,9%;
Inicial: 15% a 39,9%;
Inexpressivo: 0% a 14,9%

Índice de Capacidade em estabelecer o modelo de governança - 1110 - UFR 2024

Evidencia o modelo de Governança da UFR

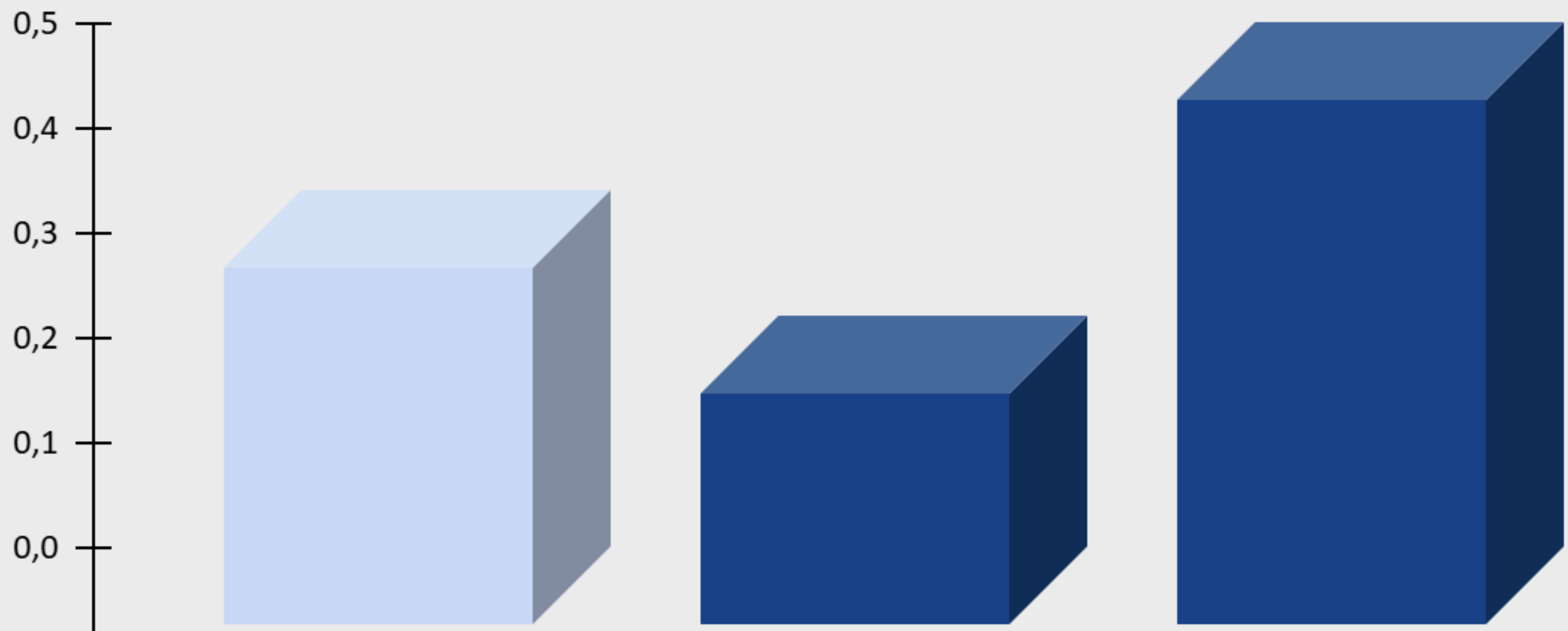

1110

1111

1112

AGREGADORES QUE FORMAM O INDICADOR

RESULTADO DO INDICADOR
ÍNDICE DE CAPACIDADE EM PROMOVER A INTEGRIDADE- 1120

Legenda	Descrição do Indicador
1120	Promoção da Integridade
1121	Adesão da organização ao Programa Nacional de Prevenção à Corrupção (PNPC)
1122	Alinhamento da gestão da ética e integridade às boas práticas previstas ao PNPC
1123	Estabelecimento de medidas para identificação e tratamento de indícios de fraude e corrupção

Faixas de Classificação
Aprimorado: 70% a 100%;
Intermediário: 40% a 69,9%;
Inicial: 15% a 39,9%;
Inexpressivo: 0% a 14,9%

Índice de Capacidade em Promover a Integridade- 1120

Evidencia as práticas da promoção da integridade da UFR-2024

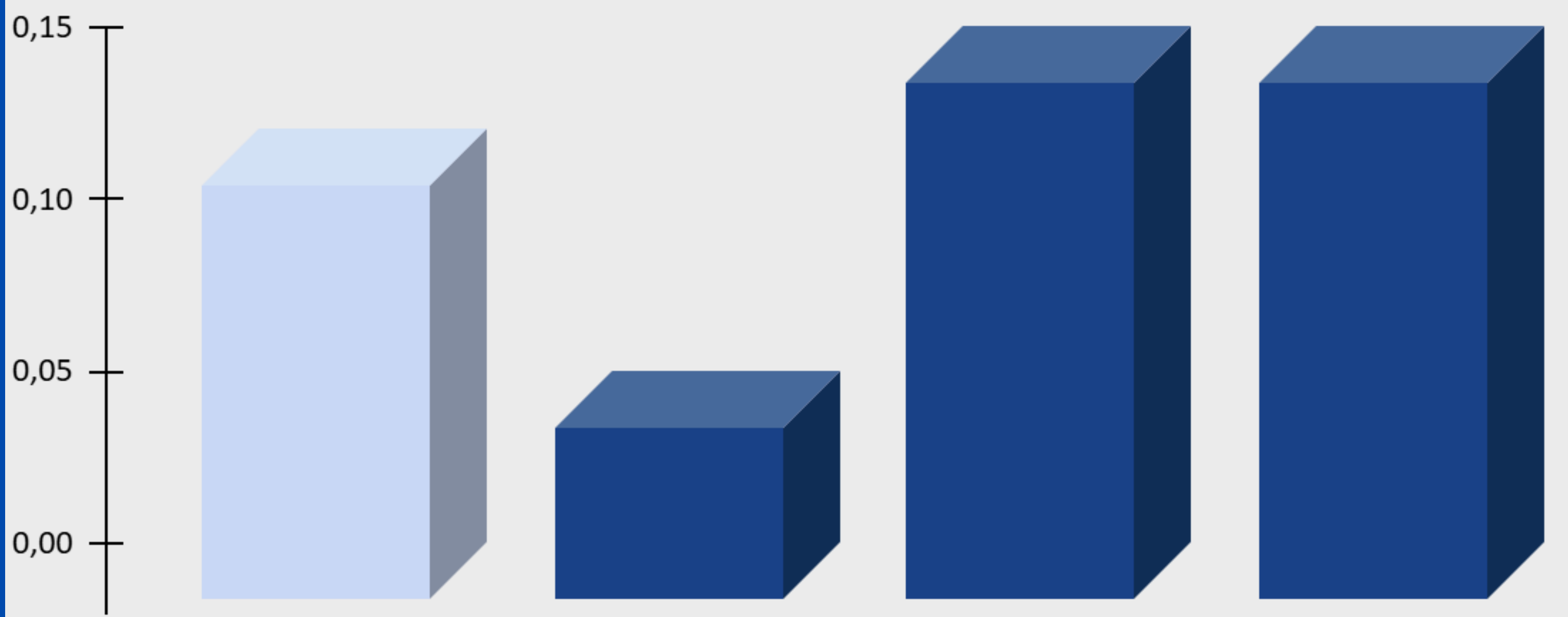

1120 **1121** **1122** **1123**

AGREGADORES QUE FORMAM O INDICADOR

RESULTADO DO INDICADOR
ÍNDICE DE CAPACIDADE EM PROMOVER A LIDERANÇA- 1130

Índice de Capacidade em Promover a Liderança- 1130

Evidencia as práticas de liderança da UFR

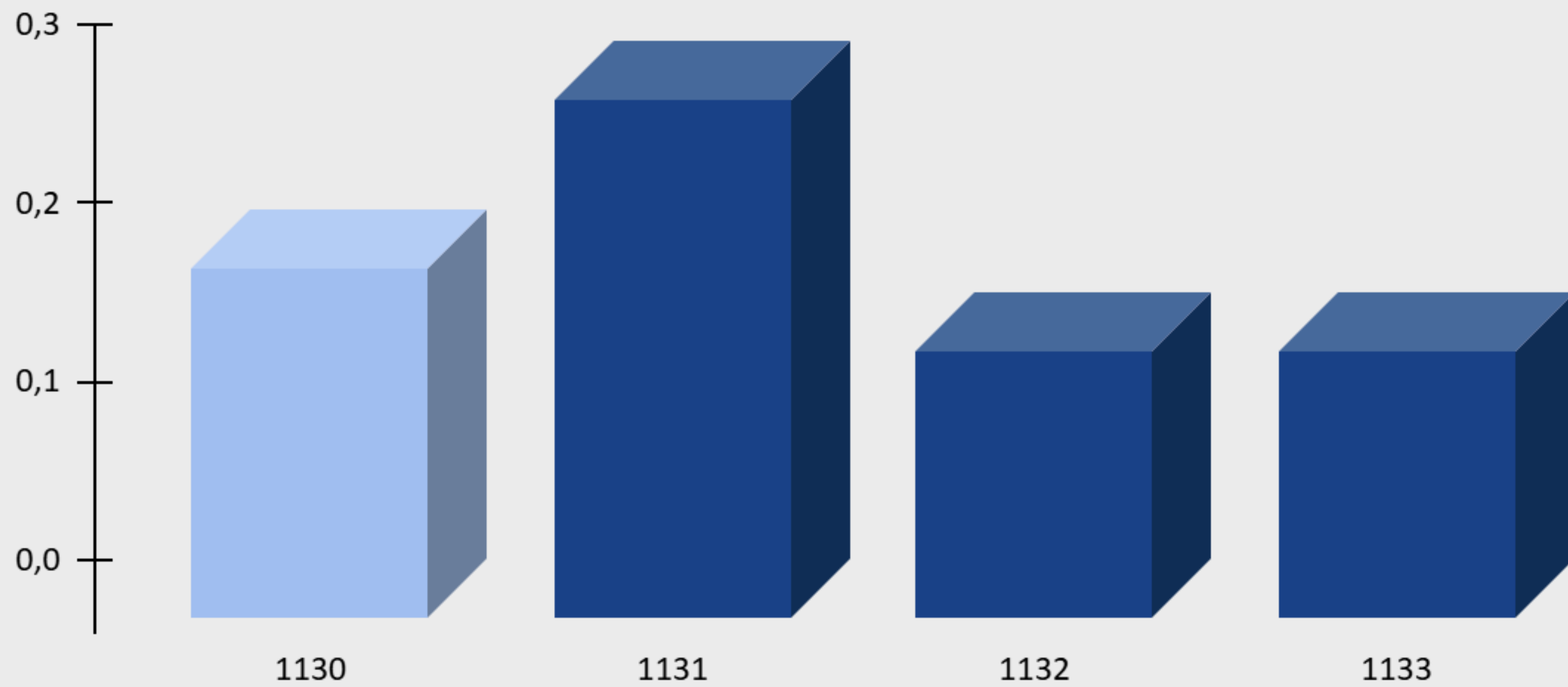

AGREGADORES QUE FORMAM O INDICADOR

Legenda	Descrição do Indicador
1130	Promover a capacidade de Liderança
1131	Critério de escolha dos membros da alta administração
1132	Avaliação dos membros da alta administração
1133	Aprimoramento das competência dos membros da alta administração

Faixas de Classificação

Aprimorado: 70% a 100%;
Intermediário: 40% a 69,9%;
Inicial: 15% a 39,9%;
Inexpressivo: 0% a 14,9%