

Relatório 2022

DIRETORIA DE ASSUNTOS ESTUDANTIS



AVANÇOS 2022

Restaurante Universitário

I Fórum de Assuntos Estudantis

Política de Assuntos Estudantis

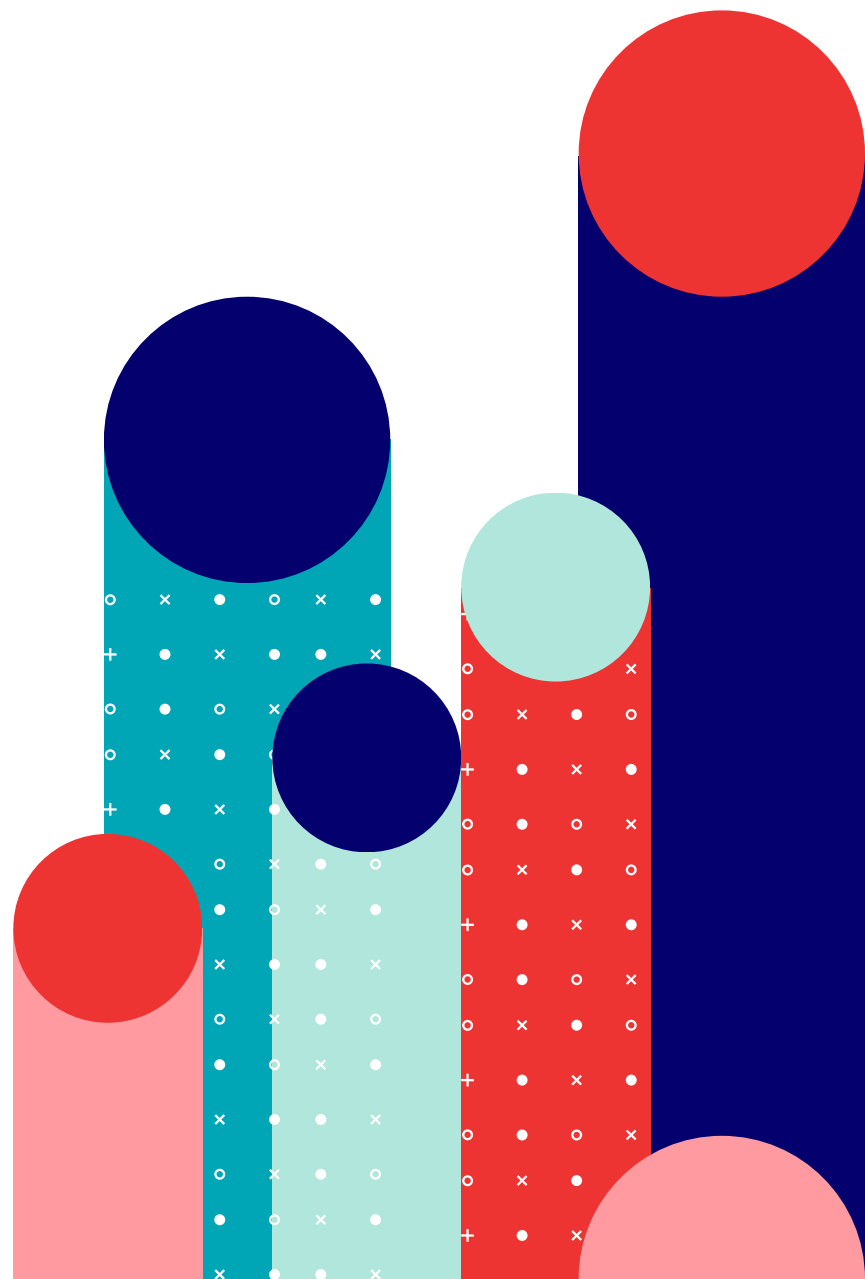



Restaurante Universitário

1

Abertura em
abril de 2022

2

Fiscalização do
Contrato
07/2022

3

Índices de
Satisfação



Restaurante Universitário

Mês	Valor
abril	R\$ 80.148,22
maio	R\$ 293.728,79
junho	R\$ 235.456,69
julho	R\$ 96.681,58
agosto	R\$ 334.432,51
setembro	R\$ 299.624,46
outubro	R\$ 248.376,89
novembro	R\$ 241.568,21
dezembro	R\$ 62.991,20
Total	R\$ 1.893.008,55
Restante	R\$ 3.378.872,32

I FÓRUM DE ASSUNTOS ESTUDANTIS DA UFR

29 à 31 de agosto de 2022

Público Alvo: estudantes, servidores e representantes da sociedade civil organizada.

Objetivo: discutir e propor a sistematização das Políticas de Assistência e Permanência Estudantil na UFR.

PRO-REITORIA DE EXTENSÃO E ASSUNTOS ESTUDANTIS
DIREÇÃO DE ASSUNTOS ESTUDANTIS



Política de Assuntos Estudantis

Profª Karen Jeanne Cantarelli
Diretora de Assuntos Estudantis





Política de Assuntos Estudantis

1 Amplamente discutida no
I Fórum de Assuntos Estudantis

2 Aprovada em dezembro no Consepe
23853.010714/2022-12

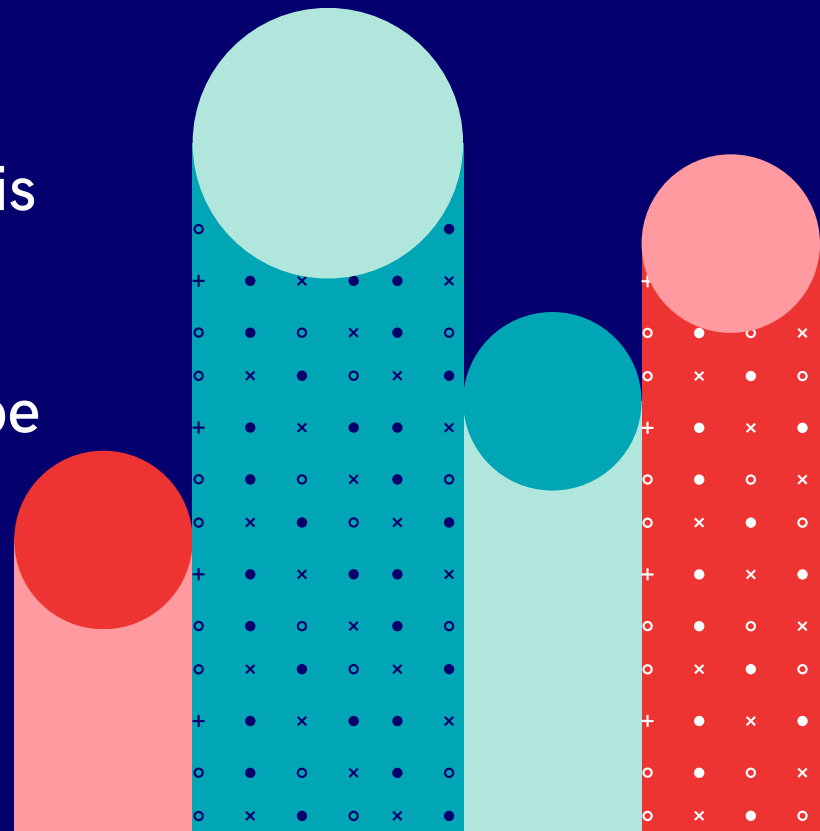

Diretoria de Assuntos Estudantis



GIDE

Gerência de
Inclusão e
Diversidade
Estudantil

GAPSME

Gerência de
Acompanhamento
Acadêmico e Saúde
Mental Estudantil

GPE

Gerência de
Políticas
Estudantis

GIDE



GIDE - Casos

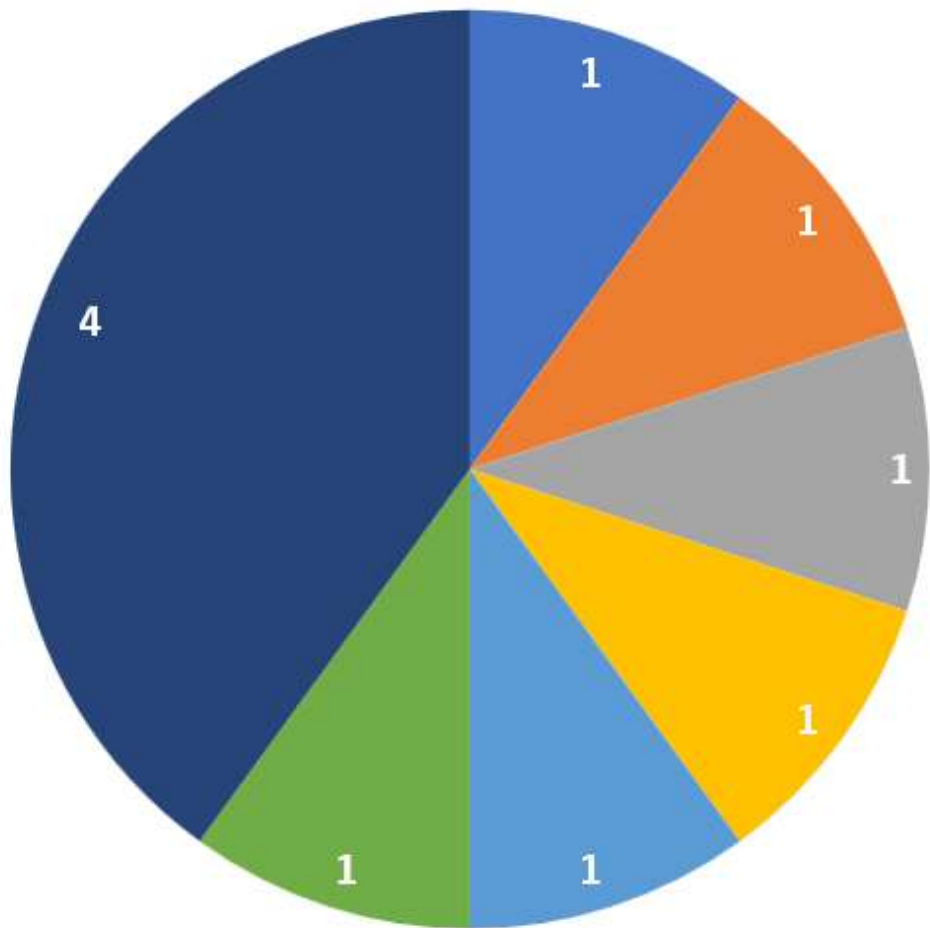

■ Pedagogia - PCD - Pessoa não visual

■ Zootecnia - PCD - Deficiência Física

■ Biologia - PCD - Deficiência Física

■ Psicologia - Povos Indígenas

■ Ciências Econômicas - PCD - Pessoa não visual

■ Sistemas de Informação - PCD - Deficiência Física

■ Medicina - TEA e TDAH

GIDE - Monitoria Inclusiva

Área de Apoio

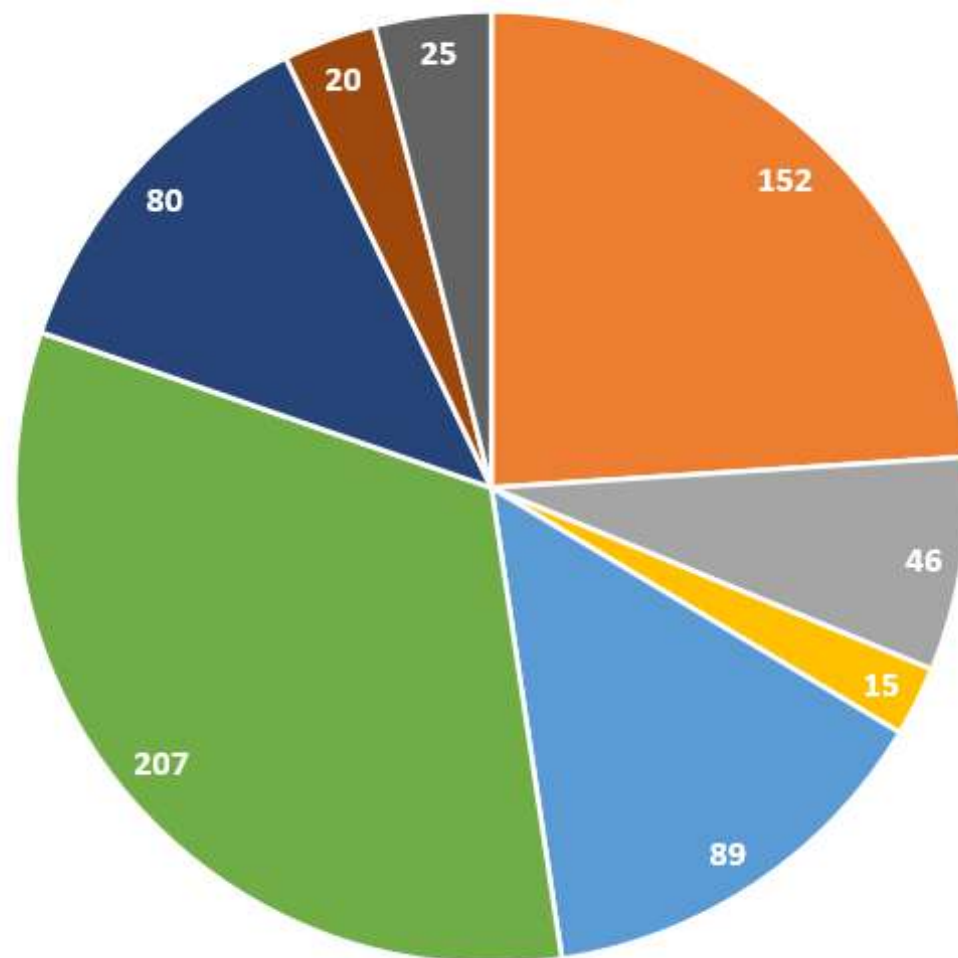

- Atendimentos
- Atendimento Assistivo
- Alinhamento com Docentes
- Alinhamento com Coordenações
- Apoio à Acessibilidade
- Acolhimentos/ Orientações
- Apoio Administrativo
- Artes Gráficas
- Divulgação/ Orientações Auxílios

GAPSME

Renovação da
Assistência Estudantil



Acompanhamento
Acadêmico

GAPSME

Quantidade de discentes em acompanhamento acadêmico

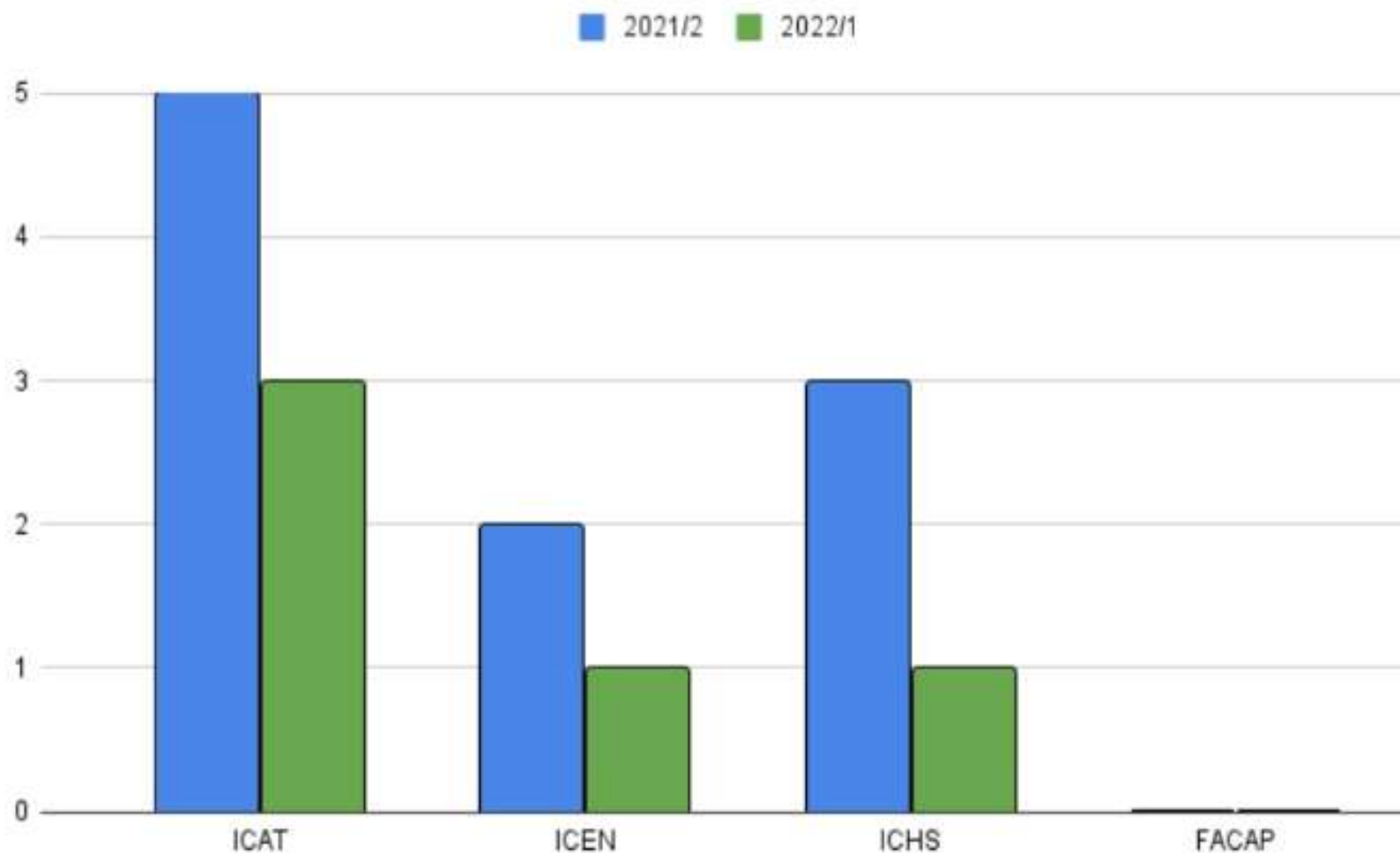

CLUBE DE LEITURA

GAPSME

1

"Comprometer-se com o estudar na Universidade: cartas do Gervásio ao seu umbigo" - Pedro Rosário, José Carlos Núñez e Júlio António González-pienda

2

"Falo ou não falo: expressando sentimentos e comunicando idéias" de Fátima Cristina de Souza Conte e Maria Zilah da Silva Brandão.

CLUBE DE LEITURA

GAPSME



“A experiência do Clube de Leitura foi muito proveitosa. Foi um espaço aberto para o diálogo dos capítulos, mas também de ajuda e discussão de nossas vivências pessoais. Acredito que iniciativas como essa são extremamente importantes.”

I SEMANA DE SAÚDE MENTAL

20 A 22 DE SETEMBRO

RACISMO E PRECONCEITO

SUICÍDIO: REFLEXÕES SOBRE A VIDA E DESAFIOS PARA A SOCIEDADE

PROCRASTINAÇÃO E MOTIVAÇÃO NA UNIVERSIDADE: COMO LIDAR?



Atendimentos GAPSME

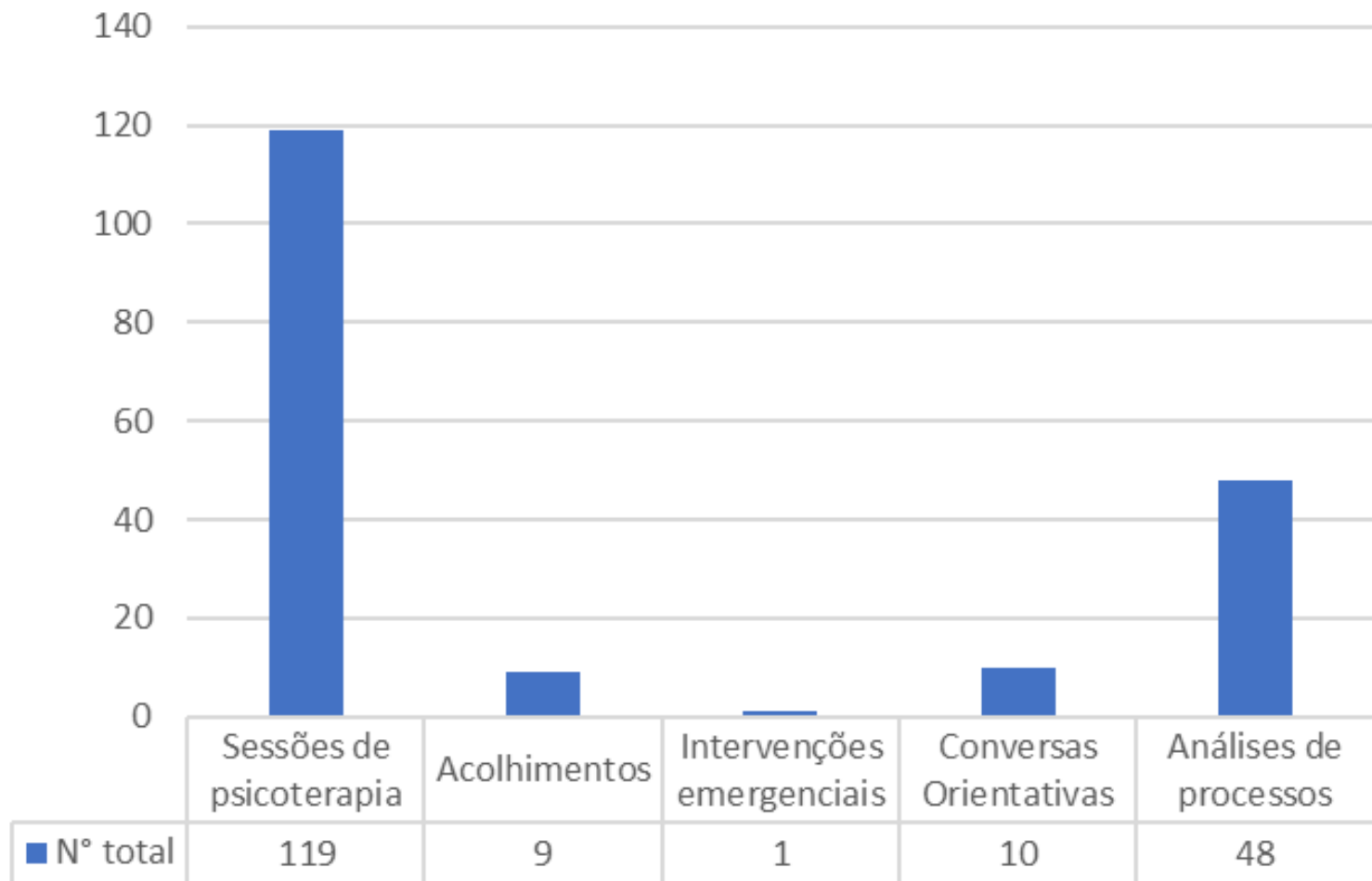

GPE

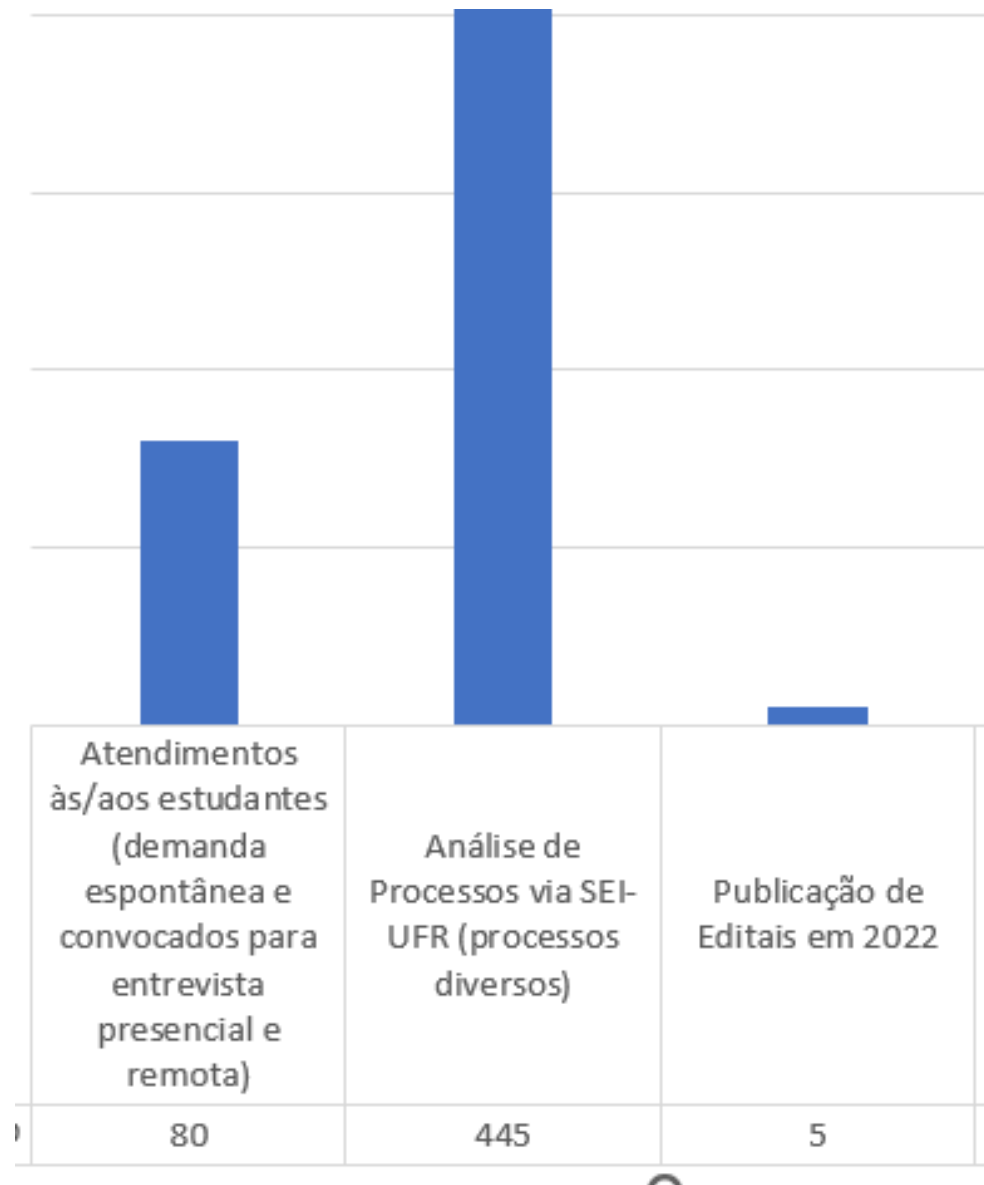
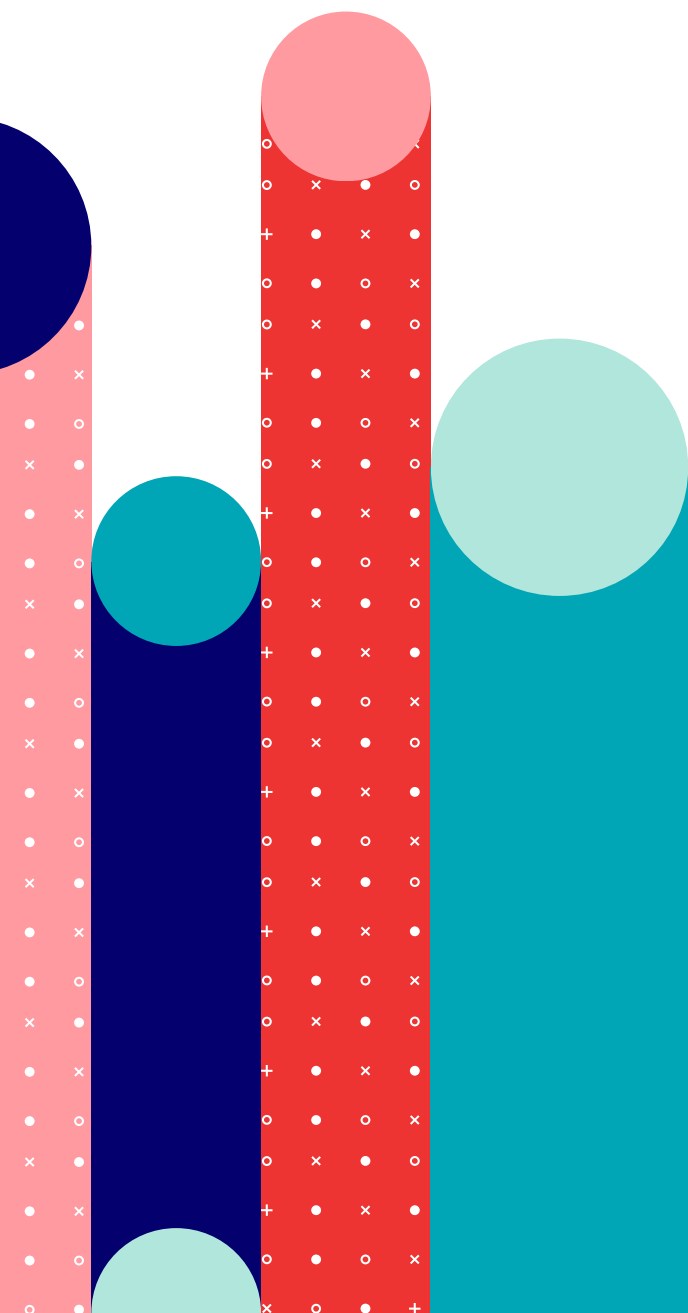

GPE

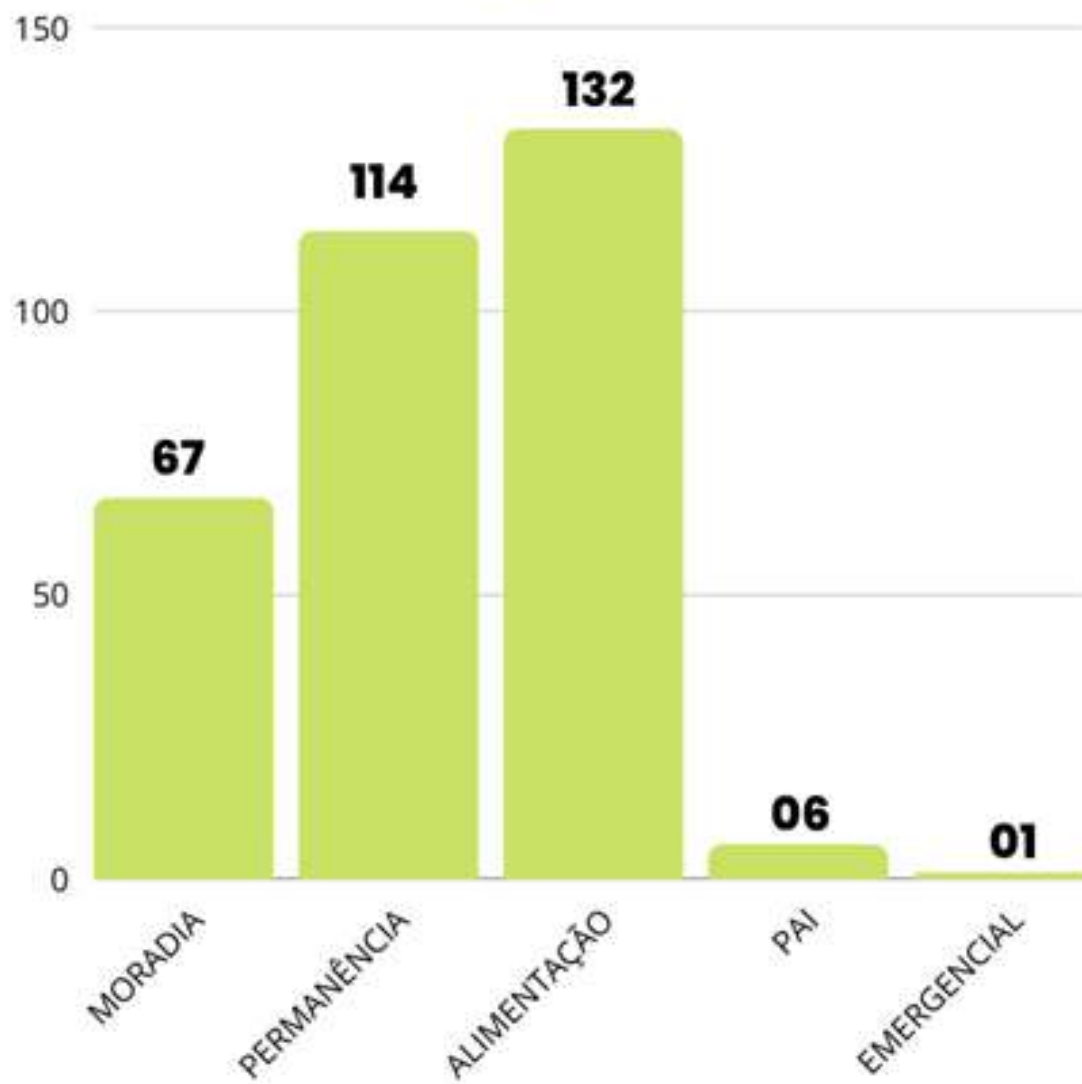

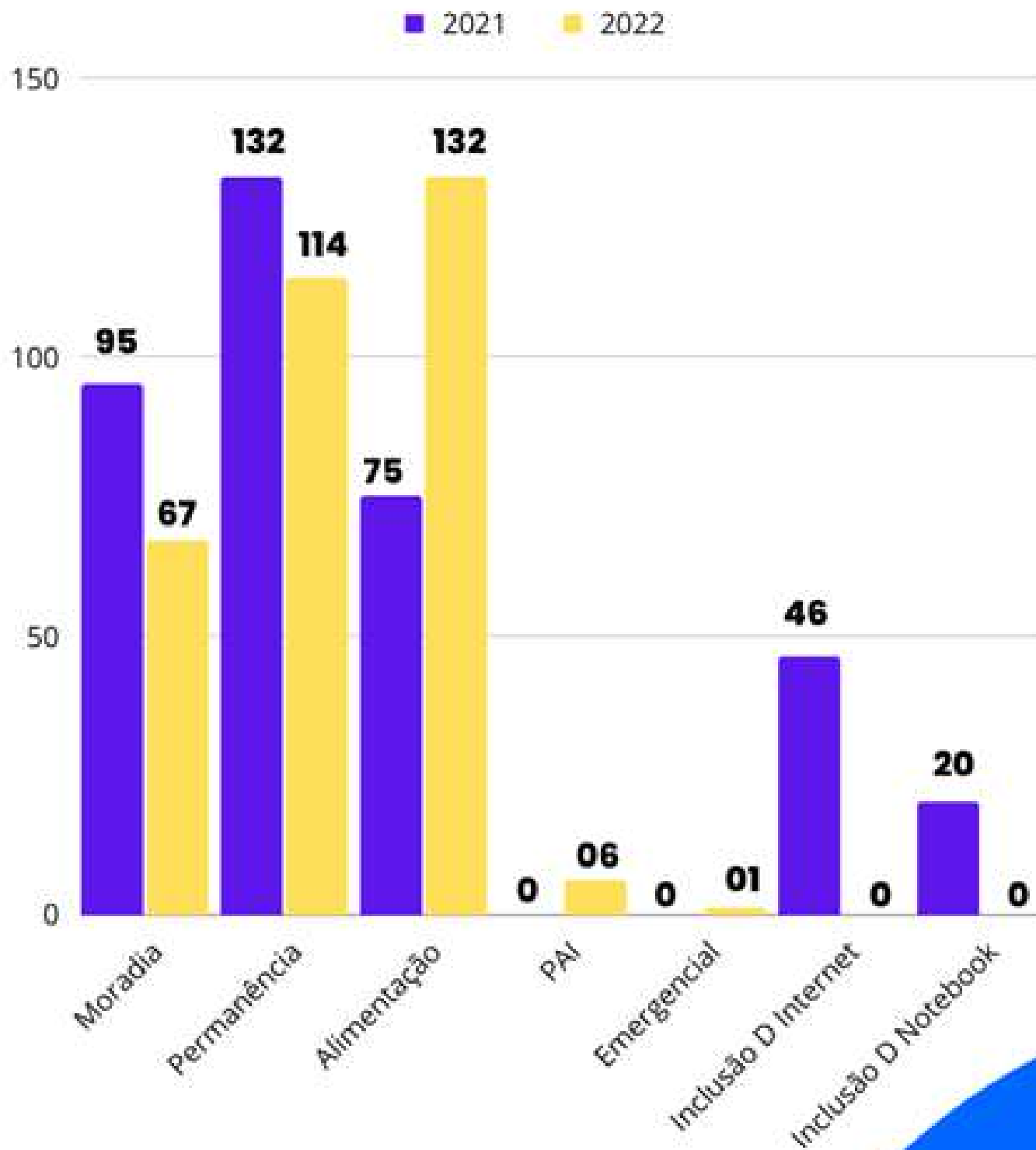

**32 estudantes
auxiliados
formaram-se em
2022**



**Gratidão à toda
equipe PROEXA!**

