

UNIVERSIDADE FEDERAL DE RONDONÓPOLIS
INSTITUTO DE CIÊNCIAS EXATAS E NATURAIS
DIRETORIA DE TECNOLOGIAS EDUCACIONAIS VIRTUAIS

CURSO DE TECNOLOGIA EM
AGROCOMPUTAÇÃO



CALENDÁRIO DE ATIVIDADES 2026/1

**PROGRAMAÇÃO DE ATIVIDADES PARA O SEMESTRE LETIVO
E O IMPACTO DO NOVO MARCO LEGAL DA EaD (DECRETO Nº 12.456)**

Rondonópolis-MT – Abril 2026

Pauta:

- **Novo Marco Regulatório EaD**
- **Calendário de Atividades 2026/1**
- **Avaliação Reconhecimento do Curso**

Novo Marco Regulatório EaD

DECRETO N° 12.456, DE 19 DE MAIO DE 2025

↳ **Regulação EaD**

PORTARIA MEC N° 378, DE 19 DE MAIO DE 2025

↳ **Formato dos Cursos Superiores**

PORTARIA MEC N° 381, DE 20 DE MAIO DE 2025

↳ **Regras de Transição EaD**

PORTARIA MEC N° 506, DE 10 DE JULHO DE 2025

↳ **Regulamenta o Decreto n° 12.456**



Uniformização das Definições

ATIVIDADES PRESENCIAIS

Atividade formativa realizada com a participação física do estudante e do docente em **lugar e tempo coincidentes**.

EDUCAÇÃO A DISTÂNCIA:

Atividades assíncronas

Atividade de EaD na qual o estudante e o docente estejam em **lugares e tempos diversos**.

Atividades síncronas

Atividade de EaD na qual o estudante e o docente estejam em **lugares diversos e tempo coincidente**.

Atividades síncronas mediadas

Interativas, com grupo reduzido de estudantes, **apoio pedagógico e controle de frequência**.



Formatos de Oferta Diversificados

Novo formato de oferta

PRESENCIAL

Caracterizado pela oferta majoritária de carga horária presencial **física**.

Antes: até 40% EAD

Decreto: até 30% EAD

SEMIPRESENCIAL

Composto obrigatoriamente por carga horária de atividades presenciais **físicas** (estágio, extensão, práticas laboratoriais) e **síncronas mediadas**, além de carga horária a distância.

Possibilidade de patamar superior em DCN ou norma específica.

Antes: não há previsão

A DISTÂNCIA

Caracterizado pela oferta **preponderante de carga horária a distância**.

Antes: sem limite mínimo para atividades presenciais

Decreto:

limite mínimo de 20% atividades presenciais e/ou síncronas mediadas, com provas presenciais

Cursos A Distância

Deverão ofertar, no mínimo:

I - **10% (dez por cento)** da carga horária total do curso por meio de **atividades presenciais**; e

II - **10% (dez por cento)** da carga horária total do curso em **atividades presenciais** **ou** **síncronas mediadas**.



Cursos A Distância

Avaliação da Aprendizagem:

Presencial, e em todas as unidades curriculares.

I - deve ocorrer periodicamente;

II - ter peso majoritário; e

III - questões discursivas de análise e síntese, que componham, no mínimo, 1/3 (um terço) do peso da avaliação.

Avaliações práticas dispensam o exigido no item III.



Cursos A Distância

Frequência:

As Instituições de Educação Superior deverão realizar o **controle de frequência** dos estudantes nas **atividades presenciais e síncronas mediadas** para aprovação em cada unidade curricular do curso.



Formadores

- ✓ **Docente**
- ✓ **Mediador Pedagógico**
- ✓ **Tutor**



Calendário de Atividades 2026/1

↳ Turma 2024

↳ Turma 2026



Informações Gerais

DISCIPLINAS

Carga Horária

Todas disciplinas são de 64hs

Disciplinas Regulares

Com 11 semanas (10 semanas é o mínimo recomendado pelo MEC - Decreto 12.456)

Organização

3 Unidade de 3 Semanas cada + 2 Semanas para revisão e avaliação presencial

Recuperação

Para todas disciplinas, última semana de aula do semestre letivo (de 17 a 22/08/2026) para avaliação de segunda chamada e recuperação (presencial).

Extensão

Formato diferente - distribuídas ao longo de todo período do semestre letivo.

Informações Gerais

AVALIAÇÕES

ON-LINE - 40%

Uma avaliação online ao final de cada Unidade de Aprendizagem (3 avaliações online para cada disciplina)

Presencial - 60%

Uma avaliação presencial no final da disciplina

2ª CH/Recuperação

(para quem perdeu avaliação presencial por motivo legal e/ou avaliação de recuperação (PF), neste caso para quem obteve média final ≥ 3.0 e < 6.0)

Grade de Horários

TURMA 2024

Disciplinas Ofertadas em 2026/1 – Turma do 5º Semestre Letivo (Turma 2024)

Disciplina	Início	Término	Aval. Presencial	Aval. Pres. <u>Recup.</u>	Professor
Projeto Integrador de Extensão III	06/03/2026	16/08/2026	10 a 15/08/2026	17 a 22/08/2026	Roger Resmini
Mineração de Dados (optativa)	16/03/2025	31/05/2026	25 a 30/05/2026	17 a 22/08/2026	Clóvis dos Santos Júnior
Sistemas para Rastreabilidade	16/03/2026	31/05/2026	25 a 30/05/2026	17 a 22/08/2026	Rodolfo Cassimiro Araujo Berber
Gestão Ambiental e <u>Responsab. Social</u>	01/06/2026	16/08/2026	10 a 15/08/2026	17 a 22/08/2026	Waine Teixeira Júnior
Sistemas de Produção Vegetal	01/06/2026	16/08/2026	10 a 15/08/2026	17 a 22/08/2026	Carlos Eduardo A. Cabral
Tecnologia de Informação e BI	01/06/2026	16/08/2026	10 a 15/08/2026	17 a 22/08/2026	Djalma Adão Barbosa Junior

2026/1 (Turma 2024)

Disciplinas	Curso	Sem	CH	S8	S9	S10	S11	S12	S13	S14	S15	S16	S17	S18	S19	S20	S21	S22	S23	S24	S25	S26	S27	S28	S29	S30	S31	S32	S33	S34
				23/2	2/3	9/3	16/3	23/3	30/3	6/4	13/4	20/4	27/4	4/5	11/5	18/5	25/5	1/6	8/6	15/6	22/6	29/6	6/7	13/7	20/7	27/7	3/8	10/8	17/8	24/8
Projeto Integrador de Extensão III	Agro	5	64	PM	PM	C	2	3	3	3	3	3	3	3	3	3	3	3	3	3	3	3	3	3	3	3	3	2	0	
Mineração de Dados (Optativa)	Agro	5	64	PM	PM	C	5	6	6	6	6	6	6	6	6	5													0	
Sistemas para Rastreabilidade	Agro	5	64	PM	PM	C	5	6	6	6	6	6	6	6	6	5													0	
Gestão Ambiental e Responsabilidade Social	Agro	5	64											PM	PM	PM	C	5	6	6	6	6	6	6	6	6	6	5	0	
Sistemas de Produção Vegetal	Agro	5	64											PM	PM	PM	C	5	6	6	6	6	6	6	6	6	6	5	0	
Tecnologia de Informação e Business Intelligence	Agro	5	64											PM	PM	PM	C	5	6	6	6	6	6	6	6	6	6	5	0	
																											RE	RE	RE	RM

Grade de Horários

TURMA 2024



Programação de Disciplinas para 2026/1 em formato de Reoferta/Repercurso:

Disciplina	Início	Término	Professor
Projeto Integrador de Extensão I	16/03/2026	16/08/2026	<u>Roger Resmini</u>
Programação Orientada a Objetos	16/03/2026	26/04/2026	<u>Helberth Borelli</u>
Banco de Dados II	11/05/2026	21/06/2026	Clóvis dos Santos Júnior
Probabilidade e Estatística	29/06/2026	09/08/2026	Heitor Lopes Ferreira
Legislação Aplicada ao Agronegócio	08/06/2026	23/08/2026	Josemar Ribeiro de Oliveira

2026/1 (Reoferta/Repercurso)

Disciplinas	Curs	Sem	CH	S7	S8	S9	S10	S11	S12	S13	S14	S15	S16	S17	S18	S19	S20	S21	S22	S23	S24	S25	S26	S27	S28	S29	S30	S31	S32	
				16/2	23/2	2/3	9/3	16/3	23/3	30/3	6/4	13/4	20/4	27/4	4/5	11/5	18/5	25/5	1/6	8/6	15/6	22/6	29/6	6/7	13/7	20/7	27/7	3/8	10/8	
<u>Disciplinas de Repercurso:</u>																														
Projeto Integrador de Extensão I	Agro	3	64	PM	PM	PM	C	2	3	3	3	3	3	3	3	3	3	3	3	3	3	3	3	3	3	3	3	3	3	2
Programação Orientada a Objetos	Agro	3	64	PM	PM	PM	C	10	10	12	10	10	12																	
Banco de Dados II	Agro	3	64									PM	PM	PM	C	10	10	12	10	10	12									
Probabilidade e Estatística	Agro	3	64																PM	PM	PM	C	10	10	12	10	10	12		

Reoferta/Repercurso

Grade de Horários

TURMA 2026



Disciplinas Ofertadas em 2026/1 – Turma do 1º Semestre Letivo (Turma 2026)

Disciplina	Início	Término	Aval. Presencial	Aval. Pres. Recup.	Professor
Introdução à EaD (Ambientação)	16/03/2026	12/04/2026	---	---	Waine Teixeira / Eberson Weschter
Tec. Informação e Comun. Aplic. Agro.	30/03/2026	14/06/2026	08 a 13/06/2026	17 a 22/08/2026	Mara Andréa Dota
Fundamentos de Administração Geral	30/03/2026	14/06/2026	08 a 13/06/2026	17 a 22/08/2026	Heitor Lopes Ferreira
Comercialização de Produtos Agrícolas	30/03/2026	14/06/2026	08 a 13/06/2026	17 a 22/08/2026	Antônio Rodrigues da Silva
Introdução à Lógica de Programação	01/06/2026	16/08/2026	10 a 15/08/2026	17 a 22/08/2026	Clóvis dos Santos Júnior
Matemática Financ. Aplic. Agronegócio	01/06/2026	16/08/2026	10 a 15/08/2026	17 a 22/08/2026	Marcus Vinicius A. Neves
Legislação Aplicada ao Agronegócio	01/06/2026	16/08/2026	10 a 15/08/2026	17 a 22/08/2026	Josemar R. de Oliveira

2026/1 (Turma 2026)

Disciplinas	Curso	Sem	CH	S9	S10	S11	S12	S13	S14	S15	S16	S17	S18	S19	S20	S21	S22	S23	S24	S25	S26	S27	S28	S29	S30	S31	S32	S33	S34	
				2/3	9/3	16/3	23/3	30/3	6/4	13/4	20/4	27/4	4/5	11/5	18/5	25/5	1/6	8/6	15/6	22/6	29/6	6/7	13/7	20/7	27/7	3/8	10/8	17/8	24/8	
Introdução a EaD	Agro	ACC	64	PM	C	10	10	10	10																					
Tecnologias da Informação e Comun. Aplicadas	Agro	1	64	PM	PM	PM	C	5	6	6	6	6	6	6	6	6	6	5											0	
Fundamentos de Administração Geral	Agro	1	64	PM	PM	PM	C	5	6	6	6	6	6	6	6	6	6	5											0	
Comercialização de Produtos Agrícolas	Agro	1	64	PM	PM	PM	C	5	6	6	6	6	6	6	6	6	6	5											0	
Introdução à Lógica de Programação	Agro	1	64										PM	PM	PM	C	5	6	6	6	6	6	6	6	6	6	5	0		
Matemática Financeira Aplic. ao Agronegócio	Agro	1	64										PM	PM	PM	C	5	6	6	6	6	6	6	6	6	6	5	0		
Legislação Aplicada ao Agronegócio	Agro	1	64										PM	PM	PM	C	5	6	6	6	6	6	6	6	6	6	5	0		
																											RE	RE	RE	RM

Normas Gerais

↳ Referências para planejamento e execução das disciplinas

↳ Decreto nº 12.456 de 19/05/2025 - Novo Marco Regulatório da EaD



Normas Gerais

CARGA HORÁRIA E FREQUÊNCIA

Atividades Presenciais - 10% da CH total do curso

atividades físicas (encontros, laboratórios ou práticas no polo). Atividades de extensão, contempladas pelas disciplinas de Projeto Integrador de Extensão I, II, III e IV.

Atividades Síncronas Mediadas - 10% da CH total

Aulas on-line: atividades virtuais (síncronas mediadas) em tempo real (aulas síncronas), com o devido **controle de frequência** realizado pelo docente.

Normas Gerais

AVALIAÇÕES E RENDIMENTO ACADÊMICO

Avaliação de maior peso (nota majoritária)

A avaliação de maior peso (nota majoritária) de cada disciplina ocorrerá **obrigatoriamente de forma presencial** no polo de apoio presencial ao qual o aluno está vinculado (podendo ser realizada em outro polo de oferta do curso mediante solicitação e acordo prévio).

Ausência de avaliações presenciais

A ausência nestas avaliações presenciais sem justificativa legal poderá acarretar reprovação na disciplina.

Credenciamento do Curso

↳ Processo de Avaliação de Reconhecimento



Credenciamento do Curso

↳ Processo de Avaliação de Reconhecimento

↳ Avaliação prevista para maio/junho 2026

↳ **Curso será avaliado pelo Decreto nº 12.456**



Novo Marco Regulatório EaD

DECRETO N° 12.456, DE 19 DE MAIO DE 2025

↳ **Regulação EaD**

PORTARIA MEC N° 378, DE 19 DE MAIO DE 2025

↳ **Formato dos Cursos Superiores**

PORTARIA MEC N° 381, DE 20 DE MAIO DE 2025

↳ **Regras de Transição EaD**

PORTARIA MEC N° 506, DE 10 DE JULHO DE 2025

↳ **Regulamenta o Decreto n° 12.456**



Credenciamento do Curso

PORTARIA MEC N° 381, DE 20 DE MAIO DE 2025

Art. 23. Os pedidos de reconhecimento de cursos deverão ser protocolados no período compreendido entre 50% (cinquenta por cento) e 75% (setenta e cinco por cento) do prazo previsto para a integralização de sua carga horária.

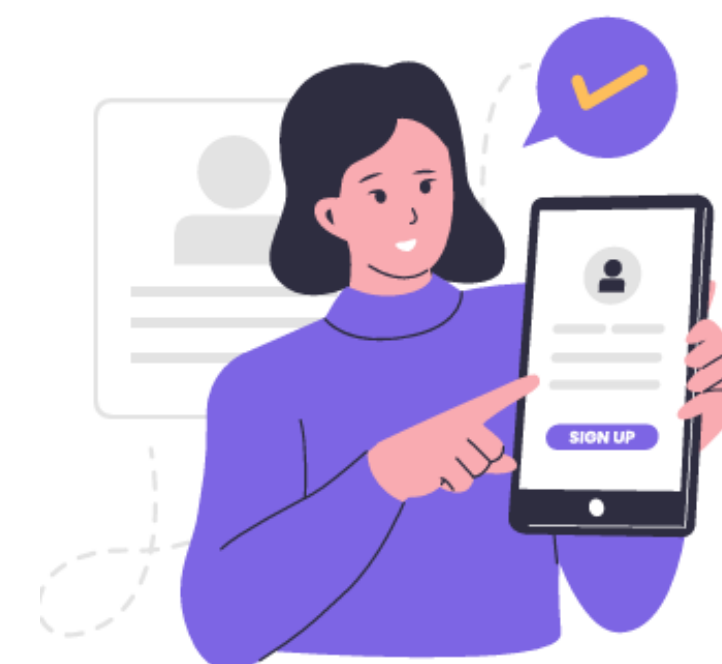

Credenciamento do Curso

PROCESSO EM TRÂMITE

Os processos regulatórios de autorização de cursos, em trâmite no Sistema e-MEC na data de publicação do Decreto nº 12.456, de 19 de maio de 2025, com avaliação in loco já realizada pelo Inep, tramitarão conforme as normas e fluxos vigentes à época do protocolo.



Acesso à informação



Página da UFR

<https://ufr.edu.br/>



Página da DTEV

<https://ufr.edu.br/cev/>



Página do Curso

<https://ufr.edu.br/cev/curso-superior-de-tecnologia-em-agrocomputacao/>





UNIVERSIDADE FEDERAL DE RONDONÓPOLIS
INSTITUTO DE CIÊNCIAS EXATAS E NATURAIS
DIRETORIA DE TECNOLOGIAS EDUCACIONAIS VIRTUAIS

CURSO DE TECNOLOGIA EM
AGROCOMPUTAÇÃO

Obrigado!

e ótimo semestre letivo!

Rondonópolis-MT – Abril 2026